



GOBIERNO AUTONOMO MUNICIPAL DE ALTO BENI

Provincia Caranavi

La Paz - Bolivia



INFORME DE RENDICIÓN PÚBLICA

DE CUENTAS FINAL GESTIÓN 2025

A: Lic. M. Vz. Beltrán Márquez Sandoval
ALCALDE MUNICIPAL DE ALTO BENI.
GOBIERNO AUTÓNOMO MUNICIPAL DE ALTO BENI.

DE: Marcial Choque Yavi
DIRECTOR GENERAL ADMINISTRATIVO.

Abog. Marcelo Aguilar Apaza
ASESOR JURÍDICO.

Lic. Mary Esther Arana Aguilar
DIRECTOR ADMINISTRATIVO FINANCIERO.

Ing. Alex Antonio Mollo Huayta
DIRECTOR DE DESARROLLO PRODUCTIVO Y MEDIO AMBIENTE.

Ing. Jorge Luis Tambo Callizaya
DIRECTOR DE OBRAS Y PLANIFICACIÓN URBANA.

REF.: **INFORME RENDICIÓN PÚBLICA DE CUENTAS FINAL GESTIÓN 2025.**

FECHA: 18 de febrero de 2026

De nuestra mayor consideración:

I. PRESENTACIÓN

Honorable Alcalde Municipal de Gobierno Autónomo Municipal de Alto Beni, Lic. M.Vz. Beltrán Márquez Sandoval, asumió el reto de trabajar por un gobierno municipal transparente y generador de resultados.

Asimismo, el cumplimiento de los objetivos trazados, traen consigo gran responsabilidad y el compromiso indeclinable de trabajar arduamente por Municipio Productor.

Un gobierno municipal basado en un modelo de desarrollo ecológico de competitividad en el área agrícola y turística, además de autosostenible, con capital humano solidario, motivado, comprometido y competente, que forma parte de una institución fortalecida.

Es imperante hacer notar que el Gobierno Autónomo Municipal de Alto Beni, liderado por el Alcalde Lic. M.Vz. Beltrán Márquez Sandoval, en fiel cumplimiento de las leyes, garantiza al ciudadano el acceso a la información, la participación y el control social de la administración pública y sus recursos, que está dirigido a toda la población del Municipio de Alto Beni, así como a las organizaciones sociales pertenecientes al municipio.

Dirección: Plaza principal Villa Unificada
Oficina de enlace La Paz Edif. Esperanza piso 6, of.3
www.altobeni.gob.bo gam.altobeni21@gmail.com
Cel.: Alcalde: 71555746 – D.G.A.:71561884





GOBIERNO AUTÓNOMO MUNICIPAL DE ALTO BENI

Provincia Caranavi

La Paz - Bolivia



II. INTRODUCCIÓN

El Gobierno Autónomo Municipal de Alto Beni, en cumplimiento con la obligación legal de realizar la rendición pública de cuenta, de rendir información a la sociedad civil, organizaciones y control sociales, implica en un conocimiento del ciudadano, que ejerce de forma directa el derecho a controlar las acciones de sus autoridades, el uso de los recursos públicos.

Siendo la transparencia administrativa, en sus diferentes manifestaciones de lucha contra la corrupción en el municipio de Alto Beni; renueva, además, la confianza y credibilidad que día tras día genera y transmite este gobierno municipal a la ciudadanía.

Ahora bien, a fin de hacer efectivo el cumplimiento las obras, planes y proyectos en beneficio y progreso del municipio, a partir de los principios de eficiencia, eficacia y transparencia, pilares del ejercicio de la gestión pública.

En cumplimiento del artículo 235 numeral 4 de la Constitución Política del Estado y del artículo 112 de la Carta Orgánica del Municipio Ecológico Alto Beni, el Alcalde Municipal presenta el Informe de Rendición Pública de Cuentas Final Gestión 2025, en observancia de las disposiciones establecidas en la Ley N° 1178, la Ley N° 482, la Ley N° 031 y la Ley N° 341.

De igual manera, el presente informe se adecua a lo dispuesto por la Resolución Ministerial N° 090/2024, que regula el uso y funcionamiento del Módulo de Rendición Pública de Cuentas del SITPRECO S2+, herramienta informática oficial para la supervisión, seguimiento, registro y validación de las audiencias públicas de rendición de cuentas, garantizando la trazabilidad, transparencia y publicidad de la información institucional.

La transparencia administrativa, entendida como política pública permanente de prevención y lucha contra la corrupción, consolida la confianza ciudadana en la gestión municipal y legitima el ejercicio de la función pública. En este sentido, la Rendición Pública de Cuentas constituye no solo un mandato legal, sino también un deber ético institucional orientado a garantizar la correcta administración de los recursos públicos.

La Máxima Autoridad del Órgano Ejecutivo del Municipio de Alto Beni, el alcalde, Lic. M.Vz. Beltrán Márquez Sandoval, presenta el Informe de Rendición Pública de Cuentas Final Gestión 2025.

III. MISIÓN, VISIÓN Y OBJETIVOS ESTRATÉGICOS DEL GOBIERNO AUTÓNOMO MUNICIPAL DE ALTO BENI.

Misión. - “Trabajar junto a la población brindando servicios de excelencia, a través de una administración pública eficiente, promoviendo en todo momento la participación ciudadana”

Visión. - “Ser un municipio ecológico certificado de alta competitividad en el área agrícola industrial y turística, con inversiones regionales, nacionales e internacionales”.



Dirección: Plaza principal Villa Unificada
Oficina de enlace La Paz Edif. Esperanza piso 6, of.3
www.altobeni.gob.bo gam.altobeni21@gmail.com
Cel.: Alcalde: 71555746 – D.G.A.:71561884



GOBIERNO AUTÓNOMO MUNICIPAL DE ALTO BENI

Provincia Caranavi

La Paz - Bolivia



OBJETIVOS ESTRATÉGICOS.

- Promover el crecimiento y desarrollo de toda la jurisdicción del Gobierno Autónomo Municipal de Alto Beni, mediante la implementación de políticas institucionales de carácter técnico – financieras que ayuden a garantizar este extremo.
- Promover el fortalecimiento de las capacidades productivas de los pequeños productores de la agricultura familiar comunitaria para la diversificación y transformación productiva, incrementando la producción y la productividad a través de sistemas productivos sustentables.
- Fortalecer el desarrollo institucional de manera efectiva eficiente y transparente.

IV.- NORMATIVA LEGAL APLICABLE.

La Rendición Pública de Cuentas, es un conjunto de acciones coordinadas, en la cual la máxima autoridad de toda institución pública debe poner a consideración de la ciudadanía y rendir informes de los resultados obtenidos en la administración de su gestión, así como el cumplimiento de los compromisos asumidos con los actores sociales involucrados y con la sociedad civil en general.

- a) La Rendición Pública de Cuentas de las instituciones por parte de los servidores públicos es una obligación en el ejercicio de la función pública, conforme dispone la Constitución Política del Estado en el artículo 235 numeral 4, puesto que todo servidor público debe rendir cuentas sobre sus responsabilidades asignadas para el ejercicio de la función pública y los principios en cuyo marco deben desarrollar sus actividades laborales, es decir la publicidad y transparencia de sus actos.
- b) La Ley N° 1178 de Administración y Control Gubernamentales (SAFCO), que regula los sistemas de administración y control de los recursos del Estado y su relación con los sistemas de planificación e inversión pública, tiene por objeto, entre otros, lograr que los servidores públicos asuman responsabilidad por sus actos, rindiendo cuentas sobre los recursos que le fueran asignados, la forma y resultado de la aplicación de estos (Artículos 1 inc. c y 28 de la Ley SAFCO).
- c) Por su parte, la Ley N° 482 de Gobiernos Autónomos Municipales, cuyo objeto es regular la estructura organizativa y funcionamiento de los Gobiernos Autónomos Municipales, establece concretamente en el artículo 26 numeral 20, que, el alcalde o alcaldesa en ejercicio debe presentar rendiciones públicas de cuentas sobre la ejecución del Programa de Operaciones Anual y el Presupuesto institucional, por lo menos dos veces al año.
- d) De igual manera la Ley N° 031 Marco de Autonomías y Descentralización “Andrés Ibáñez”, cuyo objeto es el de regular el régimen de autonomías, establece en su artículo 141 que las máximas autoridades ejecutivas deben hacer una rendición pública de cuentas por lo menos dos veces al año, que cubra todas las áreas en las que el gobierno autónomo haya tenido responsabilidad.
- e) Asimismo, el artículo 37 de la Ley N° 341 de Participación y Control Social, detalla la obligatoriedad de realizar rendiciones de cuentas y evaluación de resultados de gestión, ante la sociedad en general y ante los actores que ejercen Control Social en particular, así como también especifica que la difusión del informe deberá realizarse por escrito y en la página web de la entidad con anticipación de quince días calendario a la realización del acto.
- f) La Carta Orgánica del Municipio Ecológico Alto Beni, establece en su Artículo 112 (Rendición de cuentas) La alcaldesa o el alcalde Municipal realizará rendición pública de cuentas por semestres ante las organizaciones sociales, el Control Social y ciudadanía en general, en acto que deberá ser transmitido por los medios de comunicación del Municipio. A este efecto se remitirá el informe escrito junto con las invitaciones, con quince días de anticipación a la realización del acto.



Dirección: Plaza principal Villa Unificada
Oficina de enlace La Paz Edif. Esperanza piso 6, of.3
🌐 www.altobeni.gob.bo 📧 gam.altobeni21@gmail.com
Cel.: Alcalde: 71555746 – D.G.A.:71561884



GOBIERNO AUTÓNOMO MUNICIPAL DE ALTO BENI

Provincia Caranavi

La Paz - Bolivia



- g) De igual manera la Resolución Ministerial N° 027/2022 del Ministerio de Justicia y Transparencia Institucional, en la presente resolución aprueba el “Sistema de Rendición Pública de Cuentas” herramienta informática para la supervisión y control de la realización de las audiencias públicas. La Rendición Pública de Cuentas, se constituye en el acto de relación entre vecinos y autoridades, cuyo objetivo fundamental es divulgar la información sobre la gestión municipal de manera transparente, pública, completa y certera, dando a conocer objetivos pretendidos y resultados obtenidos. La información debe ser visible, limpia y disponible para la población.
- h) La Resolución Ministerial N° 090/2024 aprueba el Reglamento de Uso y Funcionamiento del Módulo de Rendición Pública de Cuentas del SITPRECO S2+, estableciendo los procedimientos técnicos para el registro obligatorio de información, validación de audiencias públicas, carga documental y seguimiento institucional, constituyéndose en normativa específica de cumplimiento obligatorio para las entidades públicas del nivel central y entidades territoriales autónomas.

V.- ORGANIGRAMA INSTITUCIONAL.

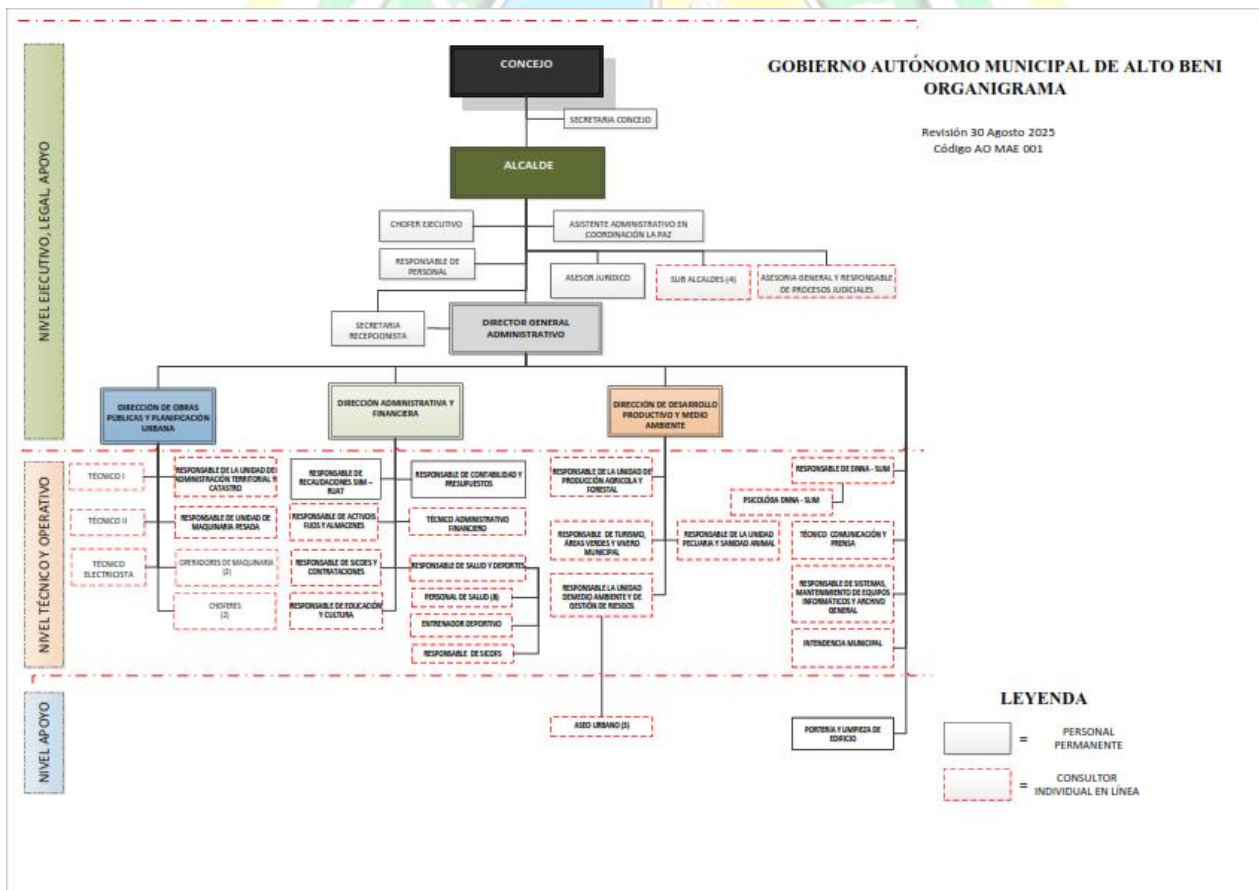

VI.- DESARROLLO.

En conformidad, a lo dispuesto a la normativa señalada, y la documentación presentada, se tiene que:

a. DIRECCIÓN GENERAL ADMINISTRATIVO.

Dirección: Plaza principal Villa Unificada
 Oficina de enlace La Paz Edif. Esperanza piso 6, of.3
www.altobeni.gob.bo gam.altobeni21@gmail.com
 Cel.: Alcalde: 71555746 – D.G.A.:71561884





GOBIERNO AUTÓNOMO MUNICIPAL DE ALTO BENI

Provincia Caranavi

La Paz - Bolivia



Como Dirección General Administrativo se realizaron estas actividades:

- Coordinación con las direcciones del GAMAB.
- Coordinación en la ejecución de poa 2025.
- Trabajo de mantenimiento de caminos vecinales del GAMAB.
- Seguimiento en la ejecución de prepuestos asignados en diferentes proyectos de salud, educación y otros.
- Coordinación para los eventos culturales, deportivas, eventos de salud, etc.
- Coordinación con las instituciones gubernamentales para diferentes actividades del GAMAB.
- Coordinación con las autoridades de las organizaciones sociales para los diferentes eventos del municipio.
- Coordinación con las autoridades nacionales y departamentales.

1) Sistemas

Desarrollo de Actividades. -

Unidad de sistemas está a cargo de hacer el mantenimiento de los equipos de computación que están activos del GAMAB, centro de salud, unidades educativas, sub-alcaldías, etc. Cabe mencionar que la unidad de sistemas esta responsable de la administración de la red de internet.

a. Centros de Salud

- Actualización de drivers de los equipos de las responsables de salud municipal.
- Instalación y actualización de antivirus.
- Mantenimiento preventivo y correctivo de parte hardware de los equipos de computación de mesa y laptops.
- Reset de almohadillas de impresoras.
- Instalación de antenas satelitales Tupak Katari que tiene más de 40 canales.

b. Unidades Educativas.

- Mantenimiento preventivo de equipos de computación de mesa.
- Reset de almohadillas de impresoras.
- Mantenimiento correctivo de diferentes impresoras de las Unidades Educativas.
- Instalación de antenas satelitales Tupak Katari que tiene más de 40 canales

c. G.A.M.A.B.

- El mantenimiento a los equipos de computación del parte ejecutiva y legislativa se hace según requerimiento del personal.
- En este transcurso se hizo la desinfección de virus, instalación de programas del área técnica a los nuevos equipos asignados.
- Actualización de la página web www.altobeni.gob.bo
- Instalación y configuración de los nuevos equipos de computación (laptops) asignados al Concejo municipal.
- Instalación y configuración de los nuevos equipos de computación asignados a diferentes unidades de la parte ejecutiva.
- Administración de red de internet.
- Monitoreo de cámaras de seguridad.

2) Defensoría DNNA - SLIM

Desarrollo de Actividades del Area Legal

- Atención y Elaboración de Denuncias de violencia intrafamiliar.



Dirección: Plaza principal Villa Unificada
Oficina de enlace La Paz Edif. Esperanza piso 6, of.3
www.altobeni.gob.bo gam.altobeni21@gmail.com
Cel.: Alcalde: 71555746 – D.G.A.:71561884



GOBIERNO AUTÓNOMO MUNICIPAL DE ALTO BENI

Provincia Caranavi

La Paz - Bolivia



- Atención y Elaboración Denuncias de violación (abuso sexual).
 - Demandas de asistencia familiar.
 - Homologaciones de acuerdos de asistencia familiar.
 - Seguimientos de procesos penales y familiares.
 - Asistencia a audiencias Fiscalía departamental, Juzgados de Caranavi, Palos Blancos y La Paz.
 - Autorización de viaje de menor.
 - Certificación de Bono Juana Azurduy
 - Pago mensual (Bs. 250.-) a beneficiarios del bono de discapacidad habilitados en el GAMAB.
- LEY 223 - PERSONAS CON DISCAPACIDAD.

Desarrollo de Actividades del Area de Psicología DNNA-SLIM

- Emitió informes de valoración a las instancias correspondientes, proporcionando una base sólida para la toma de decisiones y acciones futuras.
- Brindó contención e intervención psicológica en los casos que lo requirieron, asegurando un acompañamiento adecuado en situaciones difíciles.
- Ofreció orientación psicológica a aquellos que la necesitaban, proporcionando herramientas y recursos para afrontar sus desafíos emocionales.
- Proporcionó orientación a los visitantes de las oficinas del DNNA-SLIM, promoviendo un espacio de apoyo y escucha activa para quienes lo necesitaran.
- Coordinó con las autoridades locales nuevas formas de prevención para combatir la violencia, buscando estrategias innovadoras y efectivas para garantizar la seguridad y el bienestar de la comunidad.
- Realizó informes psicosociales y visitas a domicilio debido a la falta de trabajador social.

3) Intendencia Municipal

Desarrollo de Actividades. -

1. Control de granjas de pollos, porcinos, peces con SENASAG.
2. Participación de reuniones de junta de vecinos y otros
3. Control de cantinas D-1, D-5 y otros bares clandestinos.
4. Control de medio ambiente y también control de que no metan dinamitas en los ríos de Alto Beni.
5. Control de gas y botellones en mal estado a cada dos meses.
6. Control de desayuno escolar.
7. Control de manejo de basura en diferentes poblaciones y del rio del municipio de Palos Blancos.
8. Control de peso y calidad en los friales, tiendas de barrio del municipio de Alto Beni.
9. Control de quema y chaqueo incendios provocados.
10. Control de licencia de funcionamiento de almacenes, alojamientos, talleres, pensiones y todo tipo de negocios que se encuentran en el municipio de Alto Beni.
11. Limpieza de áreas municipales cada mes.
12. Coordinación en las diferentes actividades de salud.
13. Control de gasolina en cada semana del mes.
14. Emisión de credenciales sanitarios.
15. Notificaciones en previa coordinación con la responsable de DNA – SLIM.

b. DIRECCIÓN ADMINISTRATIVA FINANCIERA.

Ejecución de Recursos

Dirección: Plaza principal Villa Unificada
Oficina de enlace La Paz Edif. Esperanza piso 6, of.3
www.altobeni.gob.bo gam.altobeni21@gmail.com
Cel.: Alcalde: 71555746 – D.G.A.:71561884





GOBIERNO AUTONOMO MUNICIPAL DE ALTO BENI

Provincia Caranavi

La Paz - Bolivia



TRANSFERENCIAS DE LOS RECURSOS - MEFP

Mes	COPARTICIPACION TRIBUTARIA					IMPUESTO DIRECTO A LOS HIDROCARBUROS						
	Cta Princ. (liquido)	Comisi on Bancar ia	SUS SSIEP	Comisi on Bancar ia	Total Ejec	Copart (Liquido)	Comisi on Bancar ia	Compensa ción y Nivelacion (Liquido)	Comisi on Bancar ia	Renta Dignida d	Fondo E.Civi ca	Total Ejecuci on
Enero	623.091,47	950,50	114.333,41	135,82	738.511,20	25.609,00	15,09	30.811,64	2,50	11.028,23	73,52	67.539,98
Feb	521.760,61	902,37	95.744,28	128,85	618.536,11	27.808,07	15,09	33.453,15	2,49	11.973,37	79,82	73.331,99
Marzo	573.827,03	852,50	105.293,07	121,51	680.094,11	26.161,83	15,09	31.475,70	2,50	11.265,85	75,11	68.996,08
Abril	1.050.052,88	952,88	192.651,81	136,27	1.243.793,84	23.127,03	15,09	27.830,30	2,48	9.961,47	66,41	61.002,78
Mayo	693.416,53	997,48	127.233,28	144,43	821.791,72	21.921,12	15,09	26.381,74	2,48	9.443,17	62,95	57.826,55
Junio	487.438,12	443,46	89.448,42	44,63	577.374,63	26.658,99	15,09	32.072,87	2,49	11.479,51	76,53	70.305,48
Julio	700.079,63	996,54	128.457,34	142,42	829.675,93	20.939,32	15,09	25.202,36	2,48	9.021,18	60,14	55.240,57
Agosto	509.989,30	908,65	93.583,19	131,81	604.612,95	21.871,15	15,09	26.321,73	2,48	9.421,70	62,81	57.694,96
Sept.	548.533,03	516,24	100.658,81	54,35	649.762,43	23.956,11	15,17	28.826,16	2,50	10.317,82	68,79	63.186,55
Oct.	590.219,12	1.400,57	108.307,18	214,71	700.141,58	24.453,17	15,17	29.423,22	2,50	10.531,43	70,21	64.495,70
Nov.	522.629,76	790,05	95.900,00	111,88	619.431,69	25.173,97	15,17	30.289,15	2,50	10.841,26	72,28	66.394,33
Dic	762.150,31	1.387,11	139.841,21	215,95	903.594,58	19.345,56	15,16	23.287,94	2,50	8.336,18	55,57	51.042,91
TOT AL	7.583.187,79	11.098,35	1.391.452,00	1.582,63	8.987.320,77	287.025,32	181,39	345.375,96	29,90	123.621,17	824,14	757.057,88

PRESUPUESTO DE RECURSOS GAMAB

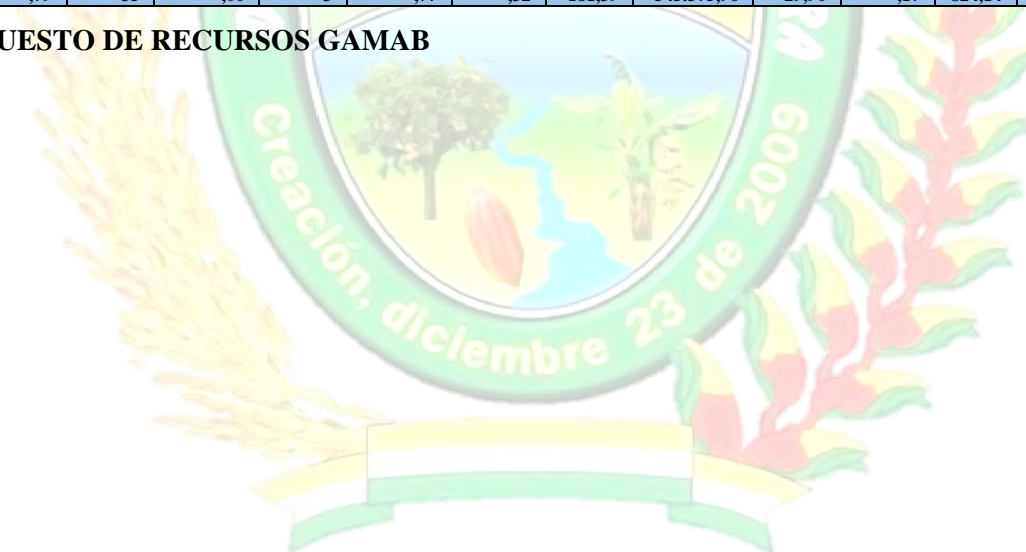

Dirección: Plaza principal Villa Unificada
 Oficina de enlace La Paz Edif. Esperanza piso 6, of.3
www.altobeni.gob.bo gam.altobeni21@gmail.com
 Cel.: Alcalde: 71555746 – D.G.A.:71561884



GOBIERNO AUTONOMO MUNICIPAL DE ALTO BENI

Provincia Caranavi

La Paz - Bolivia



EJECUCIÓN DE RECURSOS 2025

RECURSOS 2025	ENT. OT	PPTO INICIAL	PPTO MODIFICADO	PPTO VIGENTE	PPTO PERCIBIDO	DIFERENCIA
RECURSOS RECURRENTES						
COPARTICIPACION TRIBUTARIA		8.210.584,00	0,00	8.210.584,00	8.987.320,77	-776.736,77
COPARTICIPACION IDH		593.516,00	0,00	593.516,00	287.206,71	306.309,29
COMPENSACION IDH		497.627,00	0,00	497.627,00	469.851,17	27.775,83
TRANSFERENCIAS TGN (bono discapacidad)		12.488,00	0,00	12.488,00	12.488,00	0,00
RECURSOS PROPIOS		500.000,00	0,00	500.000,00	664.610,42	-164.610,42
PATENTES FORESTALES		2.212,00	0,00	2.212,00	2.023,45	188,55
SUB-TOTAL(A)		9.816.427,00	0,00	9.816.427,00	10.423.500,52	-607.073,52
RECURSOS - COBROS INTERMUNICIPALES-SUS						
41-113(Gob.Aut.La Paz)	1201		228,99	228,99	228,99	0
41-113(Gob.Aut.De El Alto)	1205		17,98			
41-113(Gob.Aut.De El Alto)	1205		266,95	420,93	420,93	0
41-113(Gob.Aut.De El Alto)	1205		136			
SUB-TOTAL(A)		0,00	649,92	649,92	649,92	0,00
RECURSOS CO FINANCIAMIENTO						
41-111 - TGN	99		509200	629200	629200	0
41-111-TGN	99		120000			
41-111(UPRE)	25		5.917.355,76	5.917.355,76	2.897.632,63	
41-111(UPRE)	25				1.625.713,09	1.394.010,04
41-111(FONADIN) - MDRyT	47		350.000,00	350.000,00	350.000,00	0,00
41-119(FDI)	373		300.000,00	300.000,00	89.311,16	210.688,84
41-119-Disminucion de anticipos financieros-FDI			173.066,43	173.066,43	0,00	173.066,43
41-119-Recursos devengados - FDI			450.000,00	450.000,00	450.000,00	0,00
TRANSFERENCIA DE CREDITO EXTERNO						
43-413(FPS)	287	783.869,00	-288.475,00	495.394,00	366.704,59	128.689,41
TRANSFERENCIA DE RECURSOS ESPECIFICOS						
42-230 (FONABOSQUE)	999	0,00	36.021,00	36.021,00	36.021,00	0,00
SUB-TOTAL(B)		783.869,00	7.567.168,19	8.351.037,19	6.444.582,47	1.906.454,72
PRESTAMOS DE RECURSOS ESPECIFICOS						
92-230(FNDR)	862		379.107,83	128511,27	128511,27	0,00
SUB-TOTAL(C)		0,00	379.107,83	250.596,56	250.596,56	0,00
SALDOS CAJA BANCOS						
20-210	0	0,00	57.760,25	57.760,25	0,00	57.760,25
41-113	0	0,00	1.109.204,54	1.109.204,54	0,00	1.109.204,54
41-119	0	0,00	107.838,91	107.838,91	0,00	107.838,91
41-121(Patentes Petroleras)	0	0,00	10,89	10,89	0,00	10,89
41-120(IPJ)	0	0,00	5.141,26	5.141,26	0,00	5.141,26
SUB-TOTAL(D)		0,00	1.279.955,85	1.279.955,85	0,00	1.279.955,85
TOTALES (A+B+C+D)		10.600.296,00	9.226.881,79	19.827.177,79	17.247.840,74	2.579.337,05
TOTAL %				100%	87%	13%

RESUMEN TOTAL PRESUPUESTO Y LIQUIDEZ

DIAGRAMA - 1

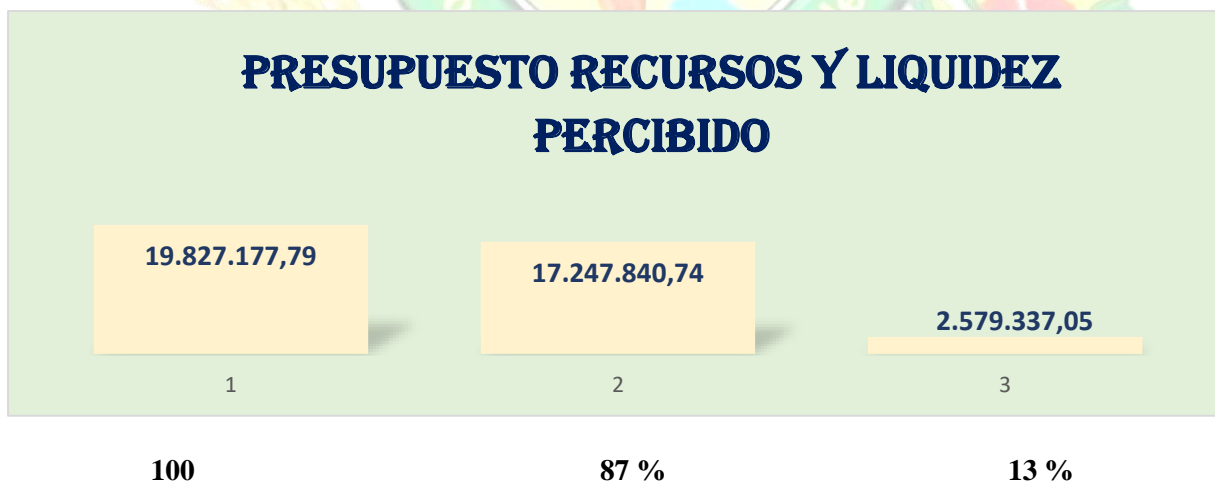



GOBIERNO AUTONOMO MUNICIPAL DE ALTO BENI

Provincia Caranavi

La Paz - Bolivia



PRESUPUESTO APROBADO DEL 01 DE ENERO 2025

DESCRIPCIÓN	IMPORTE	ENTIDAD
PRESUPUESTO INICIAL (POA 2025) - LEY N° 189	9.816.427,00	
TRANSFERENCIA DE CREDITO EXTERNO	783.869,00	FPS-43-413
SUB - TOTALES	10.600.296,00	a)

LA INCORPORACION DE SALDOS CAJA BANCOS según Ley Municipal

SALDOS CAJA BANCOS - GESTIÓN 2024	1.279.955,85	b)
--	---------------------	----

El sub-total de **7.946.925,94** presupuesto de recursos identificados por proyectos de cofinanciamiento inscritos en el POA 2025 mediante leyes municipales acorde a requerimiento institucional previa coordinación con entidades confirma de convenio Inter gubernativos, transferencias por cobros intermunicipales SUS.

En el presente cuadro se informan los proyectos que mediante firmas de convenio inscribieron en le POA gestión 2025, el presupuesto de recursos para la ejecución de los mismos; siendo que; al 31 de diciembre 2025 no lograron desembolsar el total de recursos programados por avances de obras y/o otros factores,

PRESUPUESTOS OTROS RECURSOS		IMPORTE	ENTIDAD
TRANSFERENCIA INTER MUNICIPAL GAMLP		228,99	
TRANSFERENCIA INTER MUNICIPAL GAMEA		420,93	
ADICIONAL		0,00	
PROYECTOS TRANSFERENCIAS TGN			
319 0 100	ATENCIÓN DE DESASTRES O EMERGENCIAS	629.200,00	TGN
180 12850022200000	CONST. 2 PUENTES VEHICULARES RÍOS PARAÍSO Y FLOR DE MAYO COMUNIDAD LAS PIEDRAS DEL DISTRITO 1 – ALTO BENI (20% según convenio) _FDI	191.769,99	373-FDI 41-119
180 12850022300000	CONST. PUENTE VEHICULAR RIO CAMBA DEL DISTRITO 3 – ALTO BENI_FDI (20% según convenio) _FDI	108.230,01	
200 12850021900000	CONST. CENTRO DE SALUD INTEGRAL ALTO BENI - UPRE	4.100.325,05	UPRE_ 25- PRESIDE NCIA-41- 111
210 12850020700000	CONST. UNIDAD EDUCATIVA MARTIN CARDENAS - ALTO BENI - UPRE	1.817.030,71	
	INSCRIP. ANTICIPOS FINANCIEROS (proy.FDI)	173.066,43	
	RECURSOS DEVENGADOS POR FDI (proy.FDI)	450.000,00	
210 12850022600000	CONST. AULAS U.E. PIQUENDO DEL MUNICIPIO DE ALTO BENI	350.000,00	FONADIN - MMAYa





GOBIERNO AUTONOMO MUNICIPAL DE ALTO BENI

Provincia Caranavi

La Paz - Bolivia



Se puede evidenciar que el total del presupuesto de recursos asciende a **19.827.177,79** y se disgrega en

COMPOSICIÓN DE PRESUPUESTOS DE RECURSOS

RECURSOS 2025	PPTO VIGENTE	%
RECURSOS RECURRENTES	9.816.427,00	49,51%
SALDOS CAJA BANCOS	1.279.955,85	6,46%
RECURSOS CO FINANCIAMIENTO	8.351.037,19	42,12%
COBROS INTERMUNICIPALES	649,92	0,003%
PRESTAMOS FNDR - FARIB	379.107,83	1,912%
TOTAL	19.827.177,79	100%

PRESTAMO DE RECURSOS ESPECIFICOS			
180 128500223000000	CONST. PUENTE VEHICULAR RIO CAMBA DEL DISTRITO 3 – ALTO BENI	128511,27	PRESTAMO FNDR - PROGRAMA FARIB-
180 128500222000000	CONST. 2 PUENTES VEHICULARES RÍOS PARAÍSO Y FLOR DE MAYO COMUNIDAD LAS PIEDRAS DEL DISTRITO 1 – ALTO BENI	250.596,56	
TRANSFERENCIA DE RECURSOS ESPECIFICOS			
100 128500227000000	FOREST. Y CONSERVACION DE ZONAS DE AMORTIGUAMIENTO EN LAS MICROCUENCAS (FONABOSQUE)	36.021,00	FONABO SQUE 999 - 42-230
TRANSFERENCIA DE CREDITO EXTERNO			
170 028741036000000	CONST. ENLOSETADO URBANIZACION SARARIA Y SAN ANTONIO (ALTO BENI) - FPS	-288.475,00	FPS_BOL _34
	SUB -TOTALES	7.946.925,94	c)
	TOTAL	19.827.177,79	a+b+c

NO HUBO ADICIONALES GESTIÓN 2025

%	DESCRIPCIÓN	PROGRAMA	ACT.	FFT	ORG	IMPORTE
0						
0%		TOTALES				

COMPOSICIÓN DEL TOTAL DE PRESUPUESTO DE RECURSOS



Dirección: Plaza principal Villa Unificada
 Oficina de enlace La Paz Edif. Esperanza piso 6, of.3
www.altobeni.gob.bo gam.altobeni21@gmail.com
 Cel.: Alcalde: 71555746 – D.G.A.:71561884



DIAGRAMA - 2

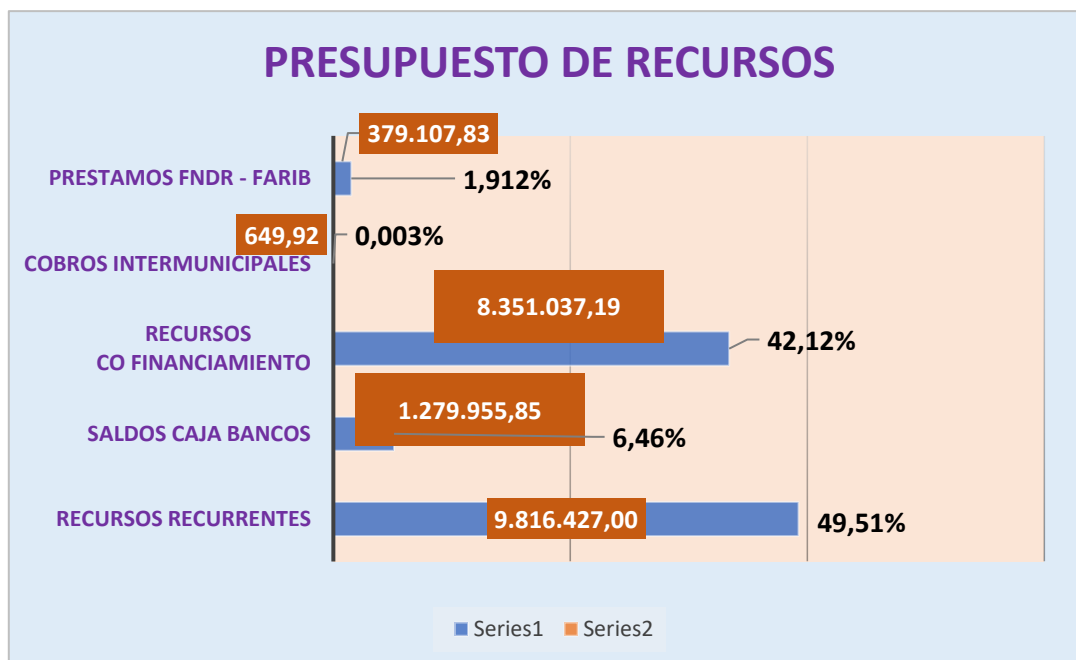

Se aclara que los recursos de presupuesto con financiamiento para proyectos de inversión es **42,12%**, los gastos recurrentes para las actividades y/o proyectos ascienden a **49,51%** la inscripción de saldos caja bancos **6,46%** transferencias SUS **0.003%** (Por cobros intermunicipales). Préstamo del FNDR _ del programa FARIB es **1,912%**

PROYECTOS COFINANCIAMIENTO SEGÚN CONVENIO INTERGUBERNATIVO

Proyectos que la Máxima Autoridad Ejecutiva previa coordinación con concejales y autoridades sindicales agrarias pudieron gestionar para el desarrollo y progreso del municipio de Alto Beni y se detalla:

AEVIVIENDA - CONVENIO INTERGUBERNATIVO PARA LA EJECUCIÓN DEL "PROYECTO DE VIVIENDA NUEVA CUALITATIVA EN EL MUNICIPIO DE ALTO BENI - FASE (VII) 2024 - LA PAZ. SE FIRMO EN FECHA 02 DE MAYO 2024

ESTRUCTURA DE FINANCIAMIENTO

DESCRIPCIÓN	AEVIVIENDA	GAMAB	COSTO TOTAL
Costos de inversión fija	2.036.468,94	62.983,58	2.099.452,52
infraestructura	2.036.468,94	62.983,58	2.099.452,52
Supervisión		0,00	0,00
Fiscalización		0,00	0,00
Auditoría Externa	0,00	0,00	0,00
COSTO TOTAL PROYECTO(Bs)	2.036.468,94	62.983,58	2.099.452,52





GOBIERNO AUTONOMO MUNICIPAL DE ALTO BENI

Provincia Caranavi

La Paz - Bolivia



PORCENTAJES	97,00%	3,00%	100%
--------------------	---------------	--------------	-------------

EJECUCIÓN FINANCIERA	AEVIVIENDA	GAMAB
Transferencia		62.983,58
Supervisión		0
TOTAL, EJECUCION FINANCIERA		62.983,58

AEVIVIENDA - CONVENIO INTERGUBERNATIVO PARA LA EJECUCIÓN DEL "PROYECTO DE VIVIENDA NUEVA AUTOCONSTRUCCION EN EL MUNICIPIO DE ALTO BENI - FASE (VI) 2024 - LA PAZ. SE FIRMO EN FECHA 02 DE MAYO 2024

ESTRUCTURA DE FINANCIAMIENTO

DESCRIPCIÓN	AEVIVIENDA	GAMAB	COSTO TOTAL
Costos de inversión fija	2.158.156,15	66.747,10	2.224.903,25
Infraestructura	2.158.156,15	66.747,10	2.224.903,25
Supervisión		0,00	0,00
Fiscalización		0,00	0,00
Auditoría Externa	0,00	0,00	0,00
COSTO TOTAL PROYECTO(Bs)	2.158.156,15	66.747,10	2.224.903,25
PORCENTAJES	97,00%	3,00%	100%

EJECUCIÓN FINANCIERA	AEVIVIENDA	GAMAB
TRANSFERENCIA		66.747,10
Supervisión		0
TOTAL EJECUCION FINANCIERA		66.747,10

CONVENIO N° 19/23 – Convenio Intergubernativo para la ejecución del Proyecto “Mej. Carretera Puente Piquendo – Boopi – Puerto Carmen - Papayani (Fase 2”) suscrito entre el Gobierno Autónomo Departamental de La Paz y el Gobierno Autónomo Municipal de Alto Beni.

TRANSFERENCIAS AL GOBIERNO AUTONOMO DEPARTAMENTAL DE LA PAZ

Costo Total (Bs)	GESTIÓN 2024 y 2025	IMPORTE	POR PAGAR
21.250.000,00	1ER DESEMBOLSO (Bs.) - 2024	1.125.000,00	
3.750.000,00	2DO DESEMBOLSO (Bs.) - 2024	502.765,28	750.000,00
transferencia	3ER DESEMBOLSO (Bs) - 2025	1.372.234,72	
25.000.000,00	TOTAL	3.000.000,00	

FDI/CONV(CH/Nro. 168/2024 - CONVENIO INTERGUBERNATIVO DE FINANCIAMIENTO SUSCRITO ENTRE EL FONDO DE DESARROLLO INDIGENA Y EL GOBIERNO AUTONOMO MUNICIPAL DE ALTO BENI, FIRMADA EN FECHA 20 DE MAYO 2024. PROYECTO: CONST. 2 PUENTES VEHICULARES RÍOS PARAÍSO Y FLOR DE MAYO COMUNIDAD LAS PIEDRAS DEL DISTRITO 1 – ALTO BENI



Dirección: Plaza principal Villa Unificada
 Oficina de enlace La Paz Edif. Esperanza piso 6, of.3
www.altobeni.gob.bo gam.altobeni21@gmail.com
 Cel.: Alcalde: 71555746 – D.G.A.:71561884



GOBIERNO AUTONOMO MUNICIPAL DE ALTO BENI

Provincia Caranavi

La Paz - Bolivia



ESTRUCTURA DE FINANCIAMIENTO

DESCRIPCIÓN	FDI	GAMAB	COSTO TOTAL
Costos de inversion fija	958.849,96	291.079,45	1.249.929,41
Infraestructura	890.360,68	251.127,37	1.141.488,05
Supervisión	68.489,28	0,00	68.489,28
Fiscalización	0,00	22.829,76	22.829,76
Auditoría Externa	0,00	17.122,32	17.122,32
COSTO TOTAL PROYECTO(Bs)	958.849,96	291.079,45	1.249.929,41
PORCENTAJES	76,71%	23,29%	100%

EJECUCIÓN FINANCIERA	FDI	GAMAB	
Infraestructura	355.196,55	250.596,56	Insertar POA 2026
Supervisión	35.877,29	2.085,56	
Fiscalización	0,00	22.829,76	
Auditoría Externa	0,00	0,00	
TOTAL, EJECUCION FINANCIERA	391.073,84	275.511,88	

Se informa que se ha garantizado la contraparte municipal de infraestructura de **Bs. 250.596,56** con préstamo del FNDR _ del programa FARIB, y se tiene que insertar en el POA 2026 de **Bs. 17.122,32.-** (Diecisiete mil ciento veintidós con 32/100 bolivianos) para auditoría externa.

FDI/CONV-IV/CH/Nro. 156/2024 - CONVENIO INTERGUBERNATIVO DE FINANCIAMIENTO SUSCRITO ENTRE EL FONDO DE DESARROLLO INDIGENA Y EL GOBIERNO AUTONOMO MUNICIPAL DE ALTO BENI, FIRMADA EN FECHA 20 DE MAYO 2024. PROYECTO: CONST. PUENTE VEHICULAR RIO CAMBA DEL DISTRITO 3 – ALTO BENI

ESTRUCTURA DE FINANCIAMIENTO

DESCRIPCIÓN	FDI	GAMAB	COSTO TOTAL
Costos de inversion fija	541.150,04	155.811,46	696.961,50
Infraestructura	502.960,37	133.534,15	636.494,52
Supervision	38.189,67	0,00	38.189,67
Fiscalizacion	0,00	12.729,89	12.729,89
Auditoria Externa	0,00	9.547,42	9.547,42
COSTO TOTAL PROYECTO(Bs)	541.150,04	155.811,46	696.961,50
PORCENTAJES	77,64%	22,36%	100%

EJECUCIÓN FINANCIERA	FDI	GAMAB	
Infraestructura	248.087,64	128.511,27	Insertar POA 2026
Supervisión	12.488,03	0,00	
Fiscalización	0,00	12.729,89	
Auditoría Externa	0,00	0,00	
TOTAL, EJECUCION FINANCIERA	260.575,67	128.511,27	





GOBIERNO AUTONOMO MUNICIPAL DE ALTO BENI

Provincia Caranavi

La Paz - Bolivia



TOTAL EJECUCIÓN FINANCIERA	260.575,67	141.241,16
-----------------------------------	-------------------	------------

Se debe de garantizar la contraparte municipal para el pago de auditoría externa, e insertar en el POA 2026 de **Bs. 9.547,42** (Nueve mil quinientos cuarenta y siete con 42/100 bolivianos)

UPRE/CIF/IG/074/2024 - CONVENIO INTERGUBERNATIVO DE FINANCIAMIENTO SUSCRITO ENTRE LA UNIDAD DE PROYECTOS ESPECIALES - UPRE, DEPENDIENTE DEL MINISTERIO DE LA PRESIDENCIA Y EL GOBIERNO AUTONOMO MUNICIPAL DE ALTO BENI, FIRMADA EN FECHA 28 DE MAYO 2024. PROYECTO: CONST. CENTRO DE SALUD INTEGRAL ALTO BENI

ESTRUCTURA DE FINANCIAMIENTO

DESCRIPCIÓN	UPRE	GAMAB	COSTO TOTAL
Costos de inversion fija	5.125.406,31	333.151,40	5.458.557,71
Infraestructura	5.125.406,31		5.125.406,31
Supervisión	0,00	179.389,22	179.389,22
Fiscalización	0,00	76.881,09	76.881,09
Auditoría Externa	0,00	76.881,09	76.881,09
Equipamiento		3.075.243,79	3.075.243,79
COSTO TOTAL PROYECTO(Bs)	5.125.406,31	3.408.395,19	8.533.801,50
PORCENTAJES	100,00%	100,00%	

EJECUCIÓN FINANCIERA	UPRE - 2025	GAMAB	
Infraestructura	2.897.632,63	0	
Supervisión		165.006,00	
Fiscalización		0,00	
Auditoría Externa		0	76.881,09
EJECUCION FINANCIERA PARCIAL	2.897.632,63	165.006,00	

Informa el Ing. Jorge Luis Tambo Director de Obras Públicas, que; el proyecto no contempla algunos ítems para su total funcionalidad y que el GAMAB debería de asumir e incorporar presupuesto.

FONADIN/CONV/PAPS III/053/2022 - CONVENIO INTERGUBERNATIVO DE COLABORACIÓN, COFINANCIAMIENTO Y COORDINACIÓN, PARA LA EJECUCIÓN DEL **PROYECTO "CONSTRUCCIÓN TINGLADO U.E. SAN LUIS MUNICIPIO DE ALTO BENI"** FIRMADA EN FECHA 25 DE AGOSTO 2022(concluido)

ESTRUCTURA DE FINANCIAMIENTO

DESCRIPCIÓN	FONADIN	GAMAB	COSTO TOTAL
Costos de inversion fija	250.000,00	62.500,00	312.500,00
		0	





GOBIERNO AUTONOMO MUNICIPAL DE ALTO BENI

Provincia Caranavi

La Paz - Bolivia



Infraestructura	250.000,00	53.398,06	303.398,06
Supervision	0,00	0,00	0,00
Fiscalizacion	0,00	9.101,94	9.101,94
Auditoria Externa	0,00	0,00	0,00
COSTO TOTAL PROYECTO(Bs)	250.000,00	62.500,00	312.500,00
PORCENTAJES	80,00%	20,00%	100%

EJECUCIÓN FINANCIERA	FONADIN	GAMAB	
Infraestructura	249.999,23	1.170,86	
Consultoría por producto		12.500,00	
Auditoria Externa			10.000,00
TOTAL EJECUCIÓN FINANCIERA	263.670,09		

Se informa que, al cierre, FONADIN observo que se tiene que cerrar sin auditoria dentro del proyecto; sin embargo, se tiene que realizar esta actividad fuera del SISIN, **10.000.-** se tiene que presupuestar en el POA 2026

FONADIN/CONV/PAPS III/052/2022 - CONVENIO INTERGUBERNATIVO DE COLABORACIÓN, COFINANCIAMIENTO Y COORDINACIÓN, PARA LA EJECUCIÓN DEL PROYECTO "CONST. TINGLADO U.E. SAN JUAN DE PIQUENDO MUNICIPIO DE ALTO BENI" FIRMADA EN FECHA 25 DE AGOSTO 2022

ESTRUCTURA DE FINANCIAMIENTO

DESCRIPCIÓN	FONADIN	GAMAB	COSTO TOTAL
Costos de inversion fija	250.000,00	62.500,00	312.500,00
Infraestructura	250.000,00	53.398,06	303.398,06
Supervision	0,00	0,00	0,00
Fiscalizacion	0,00	9.101,94	9.101,94
Auditoria Externa	0,00	0,00	0,00
COSTO TOTAL PROYECTO(Bs)	250.000,00	62.500,00	312.500,00
PORCENTAJES	80,00%	20,00%	100%

EJECUCIÓN FINANCIERA	FONADIN	GAMAB	Observaciones
Infraestructura	249.698,10	746,14	
Consultoria por producto	0,00	12.500,00	
Auditoria Externa			10.000,00
TOTAL EJECUCIÓN FINANCIERA	306.424,24	43.480,00	materiales de construcción





GOBIERNO AUTONOMO MUNICIPAL DE ALTO BENI

Provincia Caranavi

La Paz - Bolivia



Se ha logrado apoyar con material de construcción a la unidad educativa San Juan Piquendo con un valor de Bs. 43.480.-

Se informa que, al cierre, FONADIN observo que se tiene que cerrar sin auditoría externa dentro del proyecto; sin embargo, se tiene que realizar esta actividad fuera del SISIN , 10.000.- se tiene que presupuestar en el POA 2026

FONADIN/CONV/PAPS III/019/2023 - CONVENIO INTERGUBERNATIVO DE COLABORACIÓN, COFINANCIAMIENTO Y COORDINACIÓN, PARA LA EJECUCIÓN DEL PROYECTO "CONST. AULAS U.E. ENTRE RIOS KM. 52 DEL MUNICIPIO DE ALTO BENI" FIRMADA EN FECHA 03 DE OCTUBRE 2023

ESTRUCTURA DE FINANCIAMIENTO

DESCRIPCIÓN	FONADIN	GAMAB	COSTO TOTAL
Costos de inversion fija	300.000,00	75.000,00	375.000,00
Infraestructura	281.250,00	75.000,00	356.250,00
Supervisión	18.750,00	0,00	18.750,00
Fiscalización	0,00	0,00	0,00
Auditoría Externa	0,00	0,00	0,00
COSTO TOTAL PROYECTO(Bs)	300.000,00	75.000,00	375.000,00
PORCENTAJES	80,00%	20,00%	100%

EJECUCIÓN FINANCIERA	FONADIN	GAMAB	Observaciones
infraestructura	278.567,35	74.329,34	
Fiscalización	18.750,00	0,00	
Auditoría	0,00	0,00	11.000,00

TOTAL EJECUCIÓN FINANCIERA

371.646,69

Se informa que al cierre, FONADIN observo que se tiene que cerrar sin auditoria dentro del proyecto; sin embargo se tiene que realizar esta actividad fuera del SISIN, 11000 se tiene que presupuestar en el POA 2026

CONTRATO DE PRESTAMO N° 076/2023 - FNDR - GOBIERNO ATONOMO MUNICIPAL DE ALTO BENI PROYECTO: "EQUIPAMIENTO DE MAQUINARIA - GAM ALTO BENI", FIRMADA EN FECHA 26 DE DICIEMBRE 2023. MODIFICADO EN FECHA 18/OCTUBRE 2024.

ESTRUCTURA DE FINANCIAMIENTO

DESCRIPCIÓN	FNDR	GAMAB	COSTO TOTAL
Costos de inversion fija	1.435.983,86	364.305,74	1.800.289,60
Equipamiento de maquinaria	1.435.983,86	348.351,34	1.784.335,20



Dirección: Plaza principal Villa Unificada
Oficina de enlace La Paz Edif. Esperanza piso 6, of.3
www.altobeni.gob.bo gam.altobeni21@gmail.com
Cel.: Alcalde: 71555746 – D.G.A.:71561884



GOBIERNO AUTONOMO MUNICIPAL DE ALTO BENI

Provincia Caranavi

La Paz - Bolivia



Intereses y comisiones durante la ejecución	0,00	15.954,40	15.954,40
COSTO TOTAL PROYECTO(Bs)	1.435.983,86	364.305,74	1.800.289,60
PORCENTAJES	79,76%	20,24%	100%

EJECUCIÓN FINANCIERA	FNDR- 2025	GAMAB
Comisiones por gastos publica	0,00	3.640,92
Intereses por deuda publica	0,00	48.528,31
Amortización de la deuda	0,00	167.011,45
TOTAL EJECUCION FINANCIERA		219.180,68

Pagado en la gestión 2024 1ro cuota, 2da y 3ra cuota en la gestión 2025

UPRE-CIFE-IG 015/2023 - CONVENIO INTERGUBERNATIVO DE FINANCIAMIENTO SUSCRITO ENTRE LA UNIDAD DE PROYECTOS ESPECIALES, UPRE, DEPENDIENTE DEL MINISTERIO DE LA PRESIDENCIA Y EL GOBIERNO AUTONOMO MUNICIPAL DE ALTO BENI FIRMADA EN FECHA 28 DE FEBRERO 2023. **PROYECTO: CONST. UNIDAD EDUCATIVA MARTIN CARDENAS – ALTO BENI – ADENDA AL CONVENIO FIRMADA EN FECHA 7 DE MARZO 2024.**

ESTRUCTURA DE FINANCIAMIENTO

DESCRIPCIÓN	UPRE	GAMAB	COSTO TOTAL
Costos de inversión fija	3.556.374,62	240.105,96	3.796.480,58
Infraestructura	3.387.023,45	240.105,96	3.627.129,41
Supervisión	118.545,82	0,00	118.545,82
Fiscalización	50.805,35	0	50.805,35
Auditoría Externa	0,00	0,00	0,00
COSTO TOTAL PROYECTO(Bs)	3.556.374,62	240.105,46	3.796.480,58
PORCENTAJES	93,68%	6,32%	100%

EJECUCIÓN FINANCIERA	UPRE -2025	GAMAB
Infraestructura	1.537.159,05	0
Supervisión	88.554,04	0
Estudio	0,00	0
TOTAL EJECUCION FINANCIERA	1.625.713,09	0,00

Se informa que se debe de garantizar la contraparte municipal, e insertar en el POA 2026 de Bs. **240.105,46** (Doscientos cuarenta mil ciento cinco con 46/100 bolivianos)

FONABOSQUE- CONVENIO INTERGUBERNATIVO DE FINANCIAMIENTO DE PREINVERSION DEL PROYECTO "REFOSRESTACIÓN Y CONSERVACION DE ZONAS DE AMORTIGUAMIENTO EN LAS MICROCUENCAS DEL MUNICIPIO DE ALTO BENI, FIRMADO EN FECHA 13 DE ENERO 2024

ESTRUCTURA DE FINANCIAMIENTO

DESCRIPCIÓN	FONABOSQUE	GAMAB	COSTO TOTAL
Costos de inversion fija	36.021,00	15.435,00	51.456,00



Dirección: Plaza principal Villa Unificada
Oficina de enlace La Paz Edif. Esperanza piso 6, of.3
www.altobeni.gob.bo gam.altobeni21@gmail.com
Cel.: Alcalde: 71555746 – D.G.A.:71561884



GOBIERNO AUTONOMO MUNICIPAL DE ALTO BENI

Provincia Caranavi

La Paz - Bolivia



Estudio de Diseño Técnico de Reinversión	36.021,00	15.435,00	51.456,00
Supervisión		0,00	0,00
Fiscalización		0,00	0,00
Auditoría Externa	0,00	0,00	0,00
COSTO TOTAL PROYECTO(Bs)	36.021,00	15.435,00	51.456,00
PORCENTAJES	70,00%	30,00%	100%

EJECUCIÓN FINANCIERA	FONABOSQUE	GAMAB
EDTP	36.021,00	0,00
EDTP	0,00	15.435,00
TOTAL EJECUCION FINANCIERA	51.456,00	

FONDO NACIONAL DE DESARROLLO INTEGRAL- FONADIN- CONVENIO INTERGUBERNATIVO DE COLABORACION, COFINANCIAMIENTO Y COORDINACION PARA LA EJECUCION DEL PROY:"CONSTRUCCION AULAS UNIDAD EDUCATIVA PIQUENDO DEL MUNICIPIO DE ALTO BENI, FIRMADO EN FECHA 16 de diciembre de 2024

ESTRUCTURA DE FINANCIAMIENTO

DESCRIPCIÓN	FONADIN	GAMAB	COSTO TOTAL
Costos de inversion fija	350.000,00	87.500,00	437.500,00
infraestructura	330.000,00	87.500,00	417.500,00
Supervisión	20.000,00	0,00	20.000,00
Fiscalización	0,00	0,00	0,00
Auditoría Externa	0,00	0,00	0,00
COSTO TOTAL PROYECTO(Bs)	350.000,00	87.500,00	437.500,00
PORCENTAJES	80,00%	20,00%	100%

EJECUCIÓN FINANCIERA	FONADIN	GAMAB	
Infraestructura	328.085,87		
Supervisión	0,00	0	87.500,00
TOTAL, EJECUCION FINANCIERA	328.085,87		

Se tiene que incorporar en el Poa 2026 la contraparte municipal de 87.500.-

CONTRATO DE PRESTAMO N°005/2015 - FONDO NACIONAL DE DESARROLLO REGIONAL - GOBIERNO AUTONOMO MUNICIPAL DE ALTO BENI préstamo para el DEL PROY:"ALCANTARILLADO DE SUAPI Y SARARIA - GAM ALTO BENI, FIRMADO EN FECHA 10 de agosto de 2015
PRESTAMO 101203_prestamo hasta 10 años

ESTRUCTURA DE FINANCIAMIENTO

DESCRIPCIÓN	FNDP	APORTE LOCAL		COSTO TOTAL
		EFFECTIVO	NOMINAL	
Costos de inversion fija	3.567.662,00	87.500,00		3.655.162,00
Obras civiles	3.567.662,00	174.577,00		3.742.239,00
supervisión del proyecto	0,00	0,00	149.690,00	149.690,00





GOBIERNO AUTONOMO MUNICIPAL DE ALTO BENI

Provincia Caranavi

La Paz - Bolivia



fiscalización del proyecto	0,00	0,00	74.845,00	74.845,00
desarrollo comunitario	0,00	0,00	149.690,00	149.690,00
gastos de licitación	0,00	0,00	2.500,00	2.500,00
gatos de protocolización de contrato	0,00	0,00	4.000,00	4.000,00
intereses durante la ejecución	0,00	74.286,00		74.286,00
COSTO TOTAL PROYECTO(Bs)	3.567.662,00	248.863,00	380.725,00	4.197.250,00
SUBTOTAL TOTAL PORCENTAJES	3.567.662,00	629.588,00	629.588,00	4.197.250,00
	85,00%	15,00%		100%
EJECUCIÓN FINANCIERA	FNDR-2025	GAMAB		
Comisiones por gastos públicos	0,00	0,00		
Intereses por deuda pública	0,00	38.789,19		
Amortización de la deuda	0,00	619.477,72		
TOTAL EJECUCION FINANCIERA		658.266,91		

Se informa que fueron los últimos pagos en la gestión 2025 por el préstamo del proyecto: ALCANTARILLADO DE SUAPI Y SARARIA - GAM ALTO BENI.

CONTRATO DE PRESTAMO N°062/2024 - FONDO NACIONAL DE DESARROLLO REGIONAL - GOBIERNO AUTONOMO MUNICIPAL DE ALTO BENI "FINANCIAMIENTO DE APOYO A LA REACTIVACION DE LA INVERSION PUBLICA - GAM ALTO BENI "préstamo para el DEL PROY:"CONST. 2 PUENTES VEHICULARES RÍOS PARAÍSO Y FLOR DE MAYO COMUNIDAD LAS PIEDRAS DEL DISTRITO 1 y CONST. PUENTE VEHICULAR RIO CAMBA DEL DISTRITO 3, FIRMADO EN FECHA 18 de noviembre de 2024 _ PRESTAMO 101942 (préstamo hasta 15 años).

ESTRUCTURA DE FINANCIAMIENTO

DESCRIPCIÓN	FNDR - FARIP	GAMAB	COSTO TOTAL
Costos de inversión fija	384.661,52		384.661,52
Infraestructura	384.661,52		384.661,52
COSTO TOTAL PROYECTO(Bs)	384.661,52		384.661,52

EJECUCIÓN FINANCIERA	FNDR- 2025	GAMAB
Comisiones por gastos públicos	0,00	0,00
Intereses por deuda publica	0,00	771,07
Amortización de la deuda	0,00	4.198,41
TOTAL, EJECUCION FINANCIERA		4.969,48

La amortización de deuda pública fue del Proy: Const. Rio Camba Del Dsitrito 3.

Se informa que el FNDR _ a través del programa FARIP _ deposito a dos proyectos:

DESCRIPCION	SISIN	TOTAL
Const. 2 Puentes Vehiculares Ríos Paraíso Y Flor De Mayo Comunidad Las Piedras Del Distrito 1 – Alto Beni- Fdi	180 12850022200000	250.596,56





GOBIERNO AUTONOMO MUNICIPAL DE ALTO BENI

Provincia Caranavi

La Paz - Bolivia



Const. Puente Vehicular Rio Camba Del Distrito 3 – Alto Beni-Fdi	180 12850022300000	128.511,27
TOTALES		379.107,83

FONDO NACIONAL DE INVERSIÓN PRODUCTIVO Y SOCIAL - FPS- CONVENIO INTERGUBERNATIVO DE TRANSFERENCIA Y FINANCIAMIENTO PROGRAMA NACIONAL DE EMERGENCIA PARA GENERACION DE EMPLEO - BOL34 DEL PROY:"CONST. ENLOSETADO URBANIZACION SARARIA Y SAN ANTONIO (ALTO BENI), FIRMADO EN FECHA 3 DE ENERO 2024

ESTRUCTURA DE FINANCIAMIENTO

DESCRIPCIÓN	FPS	GAMAB	COSTO TOTAL
Costos de inversion fija	2.908.880,71	0,00	2.908.880,71
infraestructura	2.908.880,71	0,00	2.908.880,71
Supervision		0,00	0,00
Fiscalización		0,00	0,00
Auditoria Externa	0,00	0,00	0,00
COSTO TOTAL PROYECTO(Bs)	2.908.880,71	0,00	2.908.880,71
PORCENTAJES	100,00%	0,00%	100%

EJECUCIÓN FINANCIERA	FPS	GAMAB
Infraestructura	345.084,82	
Supervisión	21.619,77	0
TOTAL EJECUCION FINANCIERA	366.704,59	

La ejecución de este proyecto realiza el ENTE FINANCIADOR.

RESUMEN DE PROYECTOS DE CONTINUIDAD Y NUEVOS – GESTIÓN 2025

ENTIDAD	CODIGO SISIN	DESCRIPCIÓN	COSTO TOTAL INVERSIÓN	CONTRAPARTE DE ENTIDADES	CONTRAPARTE MUNICIPAL
FDI	180 128500222000 00	Const. 2 Puentes Vehiculares Ríos Paraíso Y Flor De Mayo Comunidad Las Piedras Del Distrito 1 – Alto Beni	1.249.929,41	958.849,96	291.079,45
FDI	180 128500223000 00	Const. Puente Vehicular Rio Camba Del Distrito 3 – Alto Beni	696.961,50	541.150,04	155.811,46
FONADIN	210 128500205000 00	Const. Tinglado U.E. San Luis Municipio De Alto Beni	312.500,00	250.000,00	62.500,00
FONADIN	210 128500204000 00	Const. Tinglado U.E. San Juan De Piquendo Municipio De Alto Beni	312.500,00	250.000,00	62.500,00



Dirección: Plaza principal Villa Unificada
Oficina de enlace La Paz Edif. Esperanza piso 6, of.3
www.altobeni.gob.bo gam.altobeni21@gmail.com
Cel.: Alcalde: 71555746 – D.G.A.:71561884



GOBIERNO AUTONOMO MUNICIPAL DE ALTO BENI

Provincia Caranavi

La Paz - Bolivia



FONADIN	210 128500221000	Const. Aulas U.E. Entre Rios Km 52 - Alto Beni	375.000,00	300.000,00	75.000,00
GADLP	180 0 002	Transf A Gad La Paz Proy Mej Carretera Puente Piquendo – Boopi – Puerto Carmen- Papayani (Fase 2)	25.000.000, 00	21.250.000,00	3.750.000,00
FNDR	340 086202744000 00	Equip. De Maquinaria Gam Alto Beni	1.800.289,6 0	1.435.983,86	364.305,74
UPRE	200 128500219000 00	Const. Centro De Salud Integral Alto Beni	5.125.406,3 1	5.125.406,31	0,00
UPRE	210 128500207000 00	Const. Unidad Educativa Martin Cárdenas - Alto Beni	3.796.480,5 8	3.556.374,62	240.105,46
AEVIVIEND A	170 0 017	Transf. A vivienda - "Proyecto De Vivienda Nueva En El Municipio De Alto Beni - Fase (Vii) 2024 - La Apaz"	2.099.452,5 2	2.036.468,94	62.983,58
AEVIVIEND A	170 0 018	Transf. A vivienda "Proyecto De Vivienda Cualitativa En El Municipio De Alto Beni-Fase (Vi) 2024-La Paz	2.224.903,2 5	2.158.156,15	66.747,10
FONABOSQ UE	100 128500227000 00	"Reforestación Y Conservación De Zonas De Amortiguamiento En Las Microcuencas Del Municipio De Alto Beni	51.456,00	36.021,00	15.435,00
FONADIN	210 128500226000 00	:"Construcción Aulas Unidad Educativa Piquendo Del Municipio De Alto Beni	437.500,00	350.000,00	87.500,00
FPS	170 028741036000 00	Const. Enlosetado Urbanización Sararia Y San Antonio (Alto Beni)	2.908.880,7 1	2.908.880,71	0,00
TOTALES			46.391.259, 88	41.157.291,59	5.233.967,79



Dirección: Plaza principal Villa Unificada
Oficina de enlace La Paz Edif. Esperanza piso 6, of.3
www.altobeni.gob.bo gam.altobeni21@gmail.com
Cel.: Alcalde: 71555746 – D.G.A.:71561884



GOBIERNO AUTONOMO MUNICIPAL DE ALTO BENI

Provincia Caranavi

La Paz - Bolivia



Los mencionados proyectos son los que reflejan en la Programación del Plan Operativo Anual POA 2025.

DIAGRAMA -3

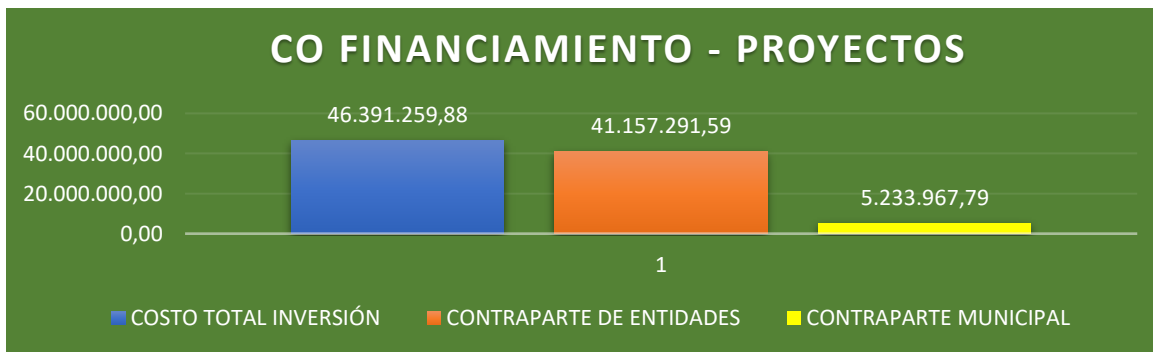

DEUDA PÚBLICA - PRESTAMO FNDR

Descripción	Capital	Interes	Total	Pagado	Por Pagar
Contrato De Préstamo N°062/2024 - Fondo Nacional De Desarrollo Regional - Gobierno Autónomo Municipal De Alto Beni "Financiamiento De Apoyo A La Reactivación De La Inversión Pública - Gam Alto Beni "Préstamo Para El Del Proy:"Const. 2 Puentes Vehiculares Ríos Paraíso Y Flor De Mayo Comunidad Las Piedras Del Distrito 1_ Proy: Const. Puente Vehicular Río Camba Del Distrito 3, Préstamo 101942 (Préstamo Hasta 15 Años).	379.107,83	94.610,96	473.718,79	4.969,48	468.749,31
Contrato De Préstamo N° 076/2023 - Fndr - Gobierno Autónomo Municipal De Alto Beni Proyecto: "Equipamiento De Maquinaria _Préstamo N° 101822_ 5 Años De Pago	1.435.983,86	181.716,29	1.617.700,15	243.178,43	1.374.521,72
Total	1.815.091,69	276.327,25	2.091.418,94	248.147,91	1.843.271,03

DESCRIPCIÓN	CAPITAL	INTERES	TOTAL	AÑO DE PRESTAMO	ESTAD O
-------------	---------	---------	-------	-----------------	---------



Dirección: Plaza principal Villa Unificada
 Oficina de enlace La Paz Edif. Esperanza piso 6, of.3
www.altobeni.gob.bo gam.altobeni21@gmail.com
 Cel.: Alcalde: 71555746 – D.G.A.:71561884



GOBIERNO AUTONOMO MUNICIPAL DE ALTO BENI

Provincia Caranavi

La Paz - Bolivia



CONTRATO DE PRESTAMO N°005/2015 DEL PROY: "ALCANTARILLADO DE SUAPI Y SARARIA - GAM ALTO BENI, FIRMADO EN FECHA 10 de agosto de 2015 PRESTAMO 101203_prestamo hasta 10 años	3.561.982,2 1	825.413,12	4.387.395,3 3	2015	PAGADO
--	------------------	------------	------------------	------	---------------

GESTIÓN EXALCALDE_BALB OA	GESTION ALCALDE_ BELTRAN MARQUEZ	
1.753.866,60	2.633.528,7 1	4.387.395,3 1
39,98%	60,02%	100%

SALDOS EN LAS DIFERENTES LIBRETAS DE LA CUENTA UNICA MUNICIPAL

Los saldos en las diferentes libretas al 31 de diciembre 2025, saldos conciliados, libretas recaudadoras, se tiene un saldo final de **Bs. 2.557.840,20 (Dos millones quinientos cincuenta y siete mil ochocientos cuarenta con 20/100 bolivianos)**, en la cuenta N° **10000021401760 GOB.AUTONOMO MCPAL ALTO BENI-CUENTA UNICA MUNICIPAL – CUM**. Fuente de información SIGEP.

DESCRIPCIÓN	SALDO INICIAL	CRÉDITO	DÉBITO	SALDO FINAL
LIBRETA - TRANSF. PATENTES PETROLERAS (41/121)	10,89	10,89	10,89	10,89
LIBRETA - ACREEDORES	195.623,75	636.067,11	696.194,56	135.496,30
LIBRETA - IRPPB (20/210 CTA 1-4712770)	57.030,25	755.897,60	594.693,17	218.234,68
LIBRETA - TRANSF. PATENTES FORESTALES (20/230)	0,00	0,00	0,00	0,00
LIBRETA - ADM. MAQ. PESADA (20/210)	730,00	113.191,80	730,00	113.191,80
LIBRETA - COPARTICIPACION TRIBUTARIA (41/113 CTA. 1-4712621)	969.388,05	9.359.233,72	8.887.722,51	1.440.899,26
LIBRETA - BOLIVIA CAMBIA (41/111 CTA.1-12751645)	546.958,05	3.444.590,68	3.991.548,73	0,00
LIBRETA - IMPUESTO DIRECTO HIDROCARBUROS (41/119 CTA. 1-4712697)	75.926,08	715.718,12	720.513,73	71.130,47
LIBRETA - CONVENIO FONADAL (41/111 CTA 1-17544623)	2.936,38	382.964,22	338.084,08	47.816,52
LIBRETA IPJ 60 (41/120 CTA 1-5706037)	2.322,96	5.141,26	7.464,22	0,00
LIBRETA IPJ 40 (41/120 CTA 1-5706227)	2.818,30	2.818,30	5.636,60	0,00
GOB.AUTONOMO MCPAL.ALTO BENI - CUENTA FDI II	3.821,64	3.821,64	3.821,64	3.821,64
LIB. BONO PARA PERSONAS CON DISCAPACIDAD (41-111) 1-26663943	1.000,00	18.988,00	18.988,00	1.000,00
LIBRETA CUENTA DE SALUD UNIVERSAL Y GRATUITO (FTE 41/113 - CTA-	139.816,49	2.000.065,86	1.705.513,58	434.368,77
Transf. FDI Cartera IV "Fort. El Des. Prod."	31.912,83	571.223,99	565.736,80	37.400,02
ATENCION DE DESASTRES NATURALES O EMERGENCIAS (CONARADE)	0,00	629.200,00	629.200,00	0,00
FONDO SOCIAL -GAM ALTO BENI	0,00	8.959,07	8.959,07	0,00
REFORESTACION Y CONSERVACION DE ZONAS DE AMORTIGUAMIENTO EN LAS	0,00	36.021,00	36.021,00	0,00
LIBRETA - FNDR PRESTAMOS RECURSOS ESPECIFICOS (92/230)	54.469,85	54.469,85	54.469,85	54.469,85
TOTALES	2.084.765,52	18.738.383,11	18.265.308,43	2.557.840,20



Dirección: Plaza principal Villa Unificada
Oficina de enlace La Paz Edif. Esperanza piso 6, of.3
www.altobeni.gob.bo gam.altobeni21@gmail.com
 Cel.: Alcalde: 71555746 – D.G.A.:71561884



GOBIERNO AUTONOMO MUNICIPAL DE ALTO BENI

Provincia Caranavi

La Paz - Bolivia



Fuente de SIGEP – MEFP.

ESTADO DE EJECUCIÓN PRESUPUESTARIA DE GASTO

En la Programación del POA 2025 aprobado mediante ley Municipal entre los periodos del año fiscal del 01 de enero al 31 de diciembre 2025 con las diferentes modificaciones interinstitucional e intrainstitucional con apego a la normativa vigente se exponen en el siguiente cuadro en sus diferentes categorías programáticas actividades y/ proyectos, se detalla a continuación:

EJECUCION PRESUPUESTARIA DE LAS TRES ÚLTIMAS GESTIONES

2022	2023	2024	2025
77,54%	73,60%	78,97%	83,80%

EJECUCIÓN PRESUPUESTARIA GESTION 2025

Cat. Prg.	Descripción Cat. Prg.	Presup. Vig.	Pagado	Saldo Por Pagar	Porcen.	Saldo Deveng.
000 0 001	Funcionamiento Ejecutivo	1.450.510,94	1.431.263,39	5.187,23	99,03%	14.060,32
001 0 001	Funcionamiento Concejo	579.543,38	576.262,51	313,21	99,49%	2.967,66
097 0 001	Previsiones Para Gastos De Capital	2.303,54	0,00	0,00	0,00%	2.303,54
097 0 003	Previsiones Para Convenios, Contrapartes Y Pre Inversión	0,00	0,00	0,00	0,00%	0,00
099 0 001	Partidas No Asignables A Programas Deudas De Funcionamiento	0,00	0,00	0,00	0,00%	0,00
099 0 002	Partidas No Asignables A Programas Deudas De Inversión	96.659,13	67.525,80	29.133,33	100,00 %	0,00
099 0 003	Pago Deuda Fndr	896.038,77	896.038,10	0,00	100,00 %	0,67
100 0 002	Apoyo A La Producción De Cacao	30.629,21	29.459,61	0,00	96,18%	1.169,60
100 0 010	Fortalecimiento Y Apoyo Interinstitucional Animal, Vegetal E Inocuidad - Senasag	41.395,00	34.314,74	74,80	83,08%	7.005,46
100 0 031	Desarrollo Agrícola Y Forestal	93.498,80	91.212,57	74,80	97,63%	2.211,43
100 0 032	Desarrollo Pecuario Y Sanidad Animal	74.257,46	72.261,26	0,00	97,31%	1.996,20
100 0 033	Mecanización Agrícola	30.801,68	27.406,63	112,20	89,34%	3.282,85
100 0 034	Reforestación Y Fortalecimiento Al Area Protegida	8.735,00	8.735,00	0,00	100,00 %	0,00
100 0 035	Apoyo Ferias Productivas	14.400,00	14.400,00	0,00	100,00 %	0,00
100 0 036	Fortalecimiento Concejo Municipal Económico Y Productivo Alto Beni	36.320,00	36.320,00	0,00	100,00 %	0,00
100 128500227 00000 000	Forest. Y Conservación De Zonas De Amortiguamiento En Las Microcuencas Del Municipio De Alto Beni	51.456,00	51.456,00	0,00	100,00 %	0,00
	Conservación De Los Recursos Hídricos Del Municipio De Alto Beni	50.000,00	49.983,10	0,00	99,97%	16,90





GOBIERNO AUTONOMO MUNICIPAL DE ALTO BENI

Provincia Caranavi

La Paz - Bolivia



	Const. Sistema De Riego Central Piquendo Alto Beni	99,00	0,00	0,00	0,00%	99,00
120 0 002	Const. Sistema De Riego Central Litoral - Alto Beni	0,00	0,00	0,00	0,00%	0,00
130 0 002	Desarrollo Y Preservación Del Medio Ambiente	36.000,00	25.739,35	3.341,00	80,78%	6.919,65
140 0 001	Aseo Urbano Municipal	39.800,00	31.804,99	4.700,00	91,72%	3.295,01
140 0 010	Servicios Higiénicos	4.500,00	4.398,00	0,00	97,73%	102,00
160 0 001	Alumbrado Público Municipal	218.762,70	206.505,60	11.117,10	99,48%	1.140,00
170 B85001830 0000 000	Const. Palacio Consistorial Org. Legislativo Alto Beni	18.000,00	0,00	18.000,00	100,00 %	0,00
170 0 019	Transf. Aevivienda "Proyecto De Vivienda Cualitativa En El Municipio De Alto Beni - Fase (Vii) 2024 - La Paz"	62.983,58	62.983,52	0,00	100,00 %	0,06
170 0 020	Transf. Aevivienda "Proyecto De Vivienda Nueva Autoconstrucción En El Municipio De Alto Beni - Fase (Vi) 2024 - La Paz"	66.747,10	66.747,10	0,00	100,00 %	0,00
170 028741036 00000 000	Const. Enlosetado Urbanización Sararia Y San Antonio (Alto Beni)	495.394,00	366.704,59	0,00	74,02%	128.689,41
180 0 001	Mantenimiento De Caminos Vecinales Municipal	32.291,20	19.451,20	0,00	60,24%	12.840,00
180 0 002	Transf A Gad La Paz Proy Mej Carretera Puente Piquendo – Boopi – Puerto Carmen- Papayani (Fase 2)	1.372.234,72	1.372.234,72	0,00	100,00 %	0,00
180 0 005	Mantenimiento De Caminos Vecinales El Rinconcito	8.000,00	0,00	0,00	0,00%	8.000,00
180 0 006	Mantenimiento De Caminos Vecinales -Puente Segundo Porvenir	45.000,00	19.995,00	19.975,00	88,82%	5.030,00
180 128500222 00000 000	Const. 2 Puentes Vehiculares Ríos Paraíso Y Flor De Mayo Comunidad Las Piedras Del Distrito 1 – Alto Beni	947.445,67	643.755,96	0,00	67,95%	303.689,71
180 128500223 00000 000	Const. Puente Vehicular Rio Camba Del Distrito 3 – Alto Beni	413.311,16	389.086,94	0,00	94,14%	24.224,22
190 0 001	Catastro Urbano Y Rural	61.812,00	52.800,00	0,00	85,42%	9.012,00
190 0 002	Demarcación De Limites Municipio De Alto Beni	160.000,00	0,00	0,00	0,00%	160.000,00
190 0 003	Delimitación De Area Urbana Del Centro Poblado Villa El Porvenir D-6	15.000,00	15.000,00	0,00	100,00 %	0,00
200 0 001	Funcionamiento De Salud Municipal	109.594,94	90.475,19	595,00	83,10%	18.524,75
200 0 002	Prevención De Enfermedades Vectoriales	19.582,44	18.384,86	0,00	93,88%	1.197,58
200 0 003	Campañas De Vacunación Antirrábica	6.344,88	6.068,88	0,00	95,65%	276,00
200 0 005	Mantenimiento De Vehículos Sector Salud	70.000,00	59.891,29	10.108,00	100,00 %	0,71
200 0 006	Programa De Mejora En La Accesibilidad A Los Servicios De Salud Materna Y Neonatal En Bolivia	4.500,00	4.500,00	0,00	100,00 %	0,00
200 0 007	Mantenimiento De Infraestructura Sector Salud	22.000,00	21.572,00	0,00	98,05%	428,00



Dirección: Plaza principal Villa Unificada
 Oficina de enlace La Paz Edif. Esperanza piso 6, of.3
www.altobeni.gob.bo gam.altobeni21@gmail.com
 Cel.: Alcalde: 71555746 – D.G.A.:71561884



GOBIERNO AUTONOMO MUNICIPAL DE ALTO BENI

Provincia Caranavi

La Paz - Bolivia



200 0 008	Apoyo Con Personal - Sector Salud	302.400,00	278.451,68	0,00	92,08%	23.948,32
200 0 030	Mantenimiento De Equipos Médicos	22.500,00	14.700,00	0,00	65,33%	7.800,00
200 0 031	Campañas Y Ferias De Salud Multiprogramatica	22.739,70	21.781,88	0,00	95,79%	957,82
200 0 032	Comité De Análisis De Salud	6.300,00	5.963,40	0,00	94,66%	336,60
200 0 033	Programa De Alimentación Complementaria	45.000,00	44.997,26	0,00	99,99%	2,74
200 0 034	Programa Juana Azurduy	10.079,12	4.870,66	5.000,00	97,93%	208,46
200 0 035	Programa Mi Salud Safci	7.574,13	7.240,10	305,00	99,62%	29,03
200 0 036	Programa Telesalud	14.182,35	11.522,35	2.573,00	99,39%	87,00
200 0 099	Servicios De Salud Universal Y Gratuita - SUS	1.279.728,81	1.110.509,52	58.962,19	91,38%	110.257,10
200 128500219 0	Const. Centro De Salud Integral Alto Beni	4.558.283,95	3.062.638,63	0,00	67,19%	1.495.645,32
210 0 001	Apoyo A Funcionamiento De Educación Municipal	116.206,36	108.603,70	0,00	93,46%	7.602,66
210 0 002	Equipamiento Sector Educación	150.000,00	149.999,50	0,00	100,00 %	0,50
210 0 003	Alimentación Complementaria Escolar	250.000,00	245.199,00	0,00	98,08%	4.801,00
210 0 006	Dotación De Material De Escritorio A Las Unidades Educativas	50.000,00	49.947,75	0,00	99,90%	52,25
210 0 008	Apoyo Con Personal - Sector Educación	31.866,67	31.866,67	0,00	100,00 %	0,00
210 0 010	Técnico Bachiller Humanístico	897,61	897,61	0,00	100,00 %	0,00
210 0 011	Equipamiento Al Sector Educación Cea	10.000,00	10.000,00	0,00	100,00 %	0,00
210 0 062	Funcionamiento Dirección Distrital	10.000,00	9.577,45	0,00	95,77%	422,55
210 0 064	Exposición De Talentos Conocimientos Y Saberes Estudiantiles	45.818,60	45.818,60	0,00	100,00 %	0,00
210 0 065	Mejoramiento U.E. Kollasuyo - Laboratorio	19.997,00	0,00	0,00	0,00%	19.997,00
210 0 066	Mejoramiento U.E. Km 52	8.000,00	0,00	8.000,00	100,00 %	0,00
210 0 088	Fondo De Fomento A La Educación Cívico Patriótica	1.187,00	824,14	0,00	69,43%	362,86
210 128500204 0	Const. Tinglado U.E. San Juan De Piquendo Municipio De Alto Beni	10.000,00	0,00	0,00	0,00%	10.000,00
210 128500205 0	Const. Tinglado U.E. San Luis Municipio De Alto Beni	10.000,00	0,00	0,00	0,00%	10.000,00
210 128500207 0	Const. Unidad Educativa Martin Cardenas - Alto Beni	2.057.136,17	1.625.713,09	0,00	79,03%	431.423,08
210 128500221 0	Const. Aulas U.E. Entre Rios Km 52 - Alto Beni	11.000,00	0,00	0,00	0,00%	11.000,00
210 128500226 0	Const. Aulas U.E. Piquendo Del Municipio De Alto Beni	437.500,00	328.085,87	0,00	74,99%	109.414,13
220 0 001	Desarrollo Y Promoción Del Deporte Alto Beni	74.061,84	60.786,47	12.538,69	99,01%	736,68
220 0 002	Apoyo Juegos Estudiantiles	50.000,00	49.745,60	0,00	99,49%	254,40
230 0 001	Apoyo A Las Actividades Culturales Municipal	49.247,73	33.447,73	0,00	67,92%	15.800,00



Dirección: Plaza principal Villa Unificada
Oficina de enlace La Paz Edif. Esperanza piso 6, of.3
www.altobeni.gob.bo gam.altobeni21@gmail.com
Cel.: Alcalde: 71555746 – D.G.A.:71561884



GOBIERNO AUTONOMO MUNICIPAL DE ALTO BENI

Provincia Caranavi

La Paz - Bolivia



240 0 001	Desarrollo Y Fomento Del Turismo Alto Beni	36.048,81	30.985,53	5.003,00	99,83%	60,28
250 0 001	Servicios Legales Integrales	15.000,00	112,20	7.797,20	52,73%	7.090,60
250 0 005	Actividades Del Adulto Mayor	7.200,00	4.945,00	0,00	68,68%	2.255,00
250 0 007	Programa De Documentación	5.000,00	3.273,00	0,00	65,46%	1.727,00
250 0 060	Otras Actividades Contra La Violencia Hacia La Mujer	6.232,00	1.440,00	0,00	23,11%	4.792,00
250 0 081	Otras Actividades En Beneficio De Las Personas Con Discapacidad	2.500,00	510,00	1.870,00	95,20%	120,00
250 0 088	Renta Dignidad	178.055,00	123.621,17	0,00	69,43%	54.433,83
250 0 089	Ayuda Económica Para Personas Con Discapacidad	83.250,00	81.250,00	0,00	97,60%	2.000,00
251 0 092	Prevención Contra La Violencia Hacia La Mujer	2.500,00	2.480,00	0,00	99,20%	20,00
260 0 001	Funcionamiento De La Defensoría De La Niñez Y La Adolescencia	74.100,00	68.106,60	0,00	91,91%	5.993,40
310 0 001	Prevención Y Atención A Desastres Naturales	164.285,00	161.348,70	0,00	98,21%	2.936,30
319 0 100	Atención De Desastres O Emergencias	629.200,00	629.200,00	0,00	100,00 %	0,00
330 0 001	Servicios De Seguridad Ciudadana Alto Beni	16.489,41	2.281,45	0,00	13,84%	14.207,96
330 0 080	Fortalecimiento A La FELCV	14.596,64	0,00	0,00	0,00%	14.596,64
330 0 081	Trata Y Tráfico De Personas	2.000,00	0,00	1.994,00	99,70%	6,00
340 0 001	Fortalecimiento Municipal	562.130,22	521.495,44	2.582,65	93,23%	38.052,13
340 0 002	Fortalecimiento Concejo Municipal	15.706,00	2.354,59	0,00	14,99%	13.351,41
340 0 005	Mantenimiento De Movilidades Del Gamab	78.916,00	73.562,77	0,00	93,22%	5.353,23
340 0 008	Comisiones Y Gastos Bancarios Mefp	10.000,00	4.828,02	0,00	48,28%	5.171,98
340 0 009	Depuración De Cuentas Exigibles	20.000,00	0,00	10.000,00	50,00%	10.000,00
340 0 014	Consultorías Por Producto	30.000,00	30.000,00	0,00	100,00 %	0,00
340 0 034	Asesoramiento Y Defensa Legal	50.000,00	41.474,85	0,00	82,95%	8.525,15
340 0 035	Unidad De Programación De Maquinaria	296.112,00	271.000,69	19.990,00	98,27%	5.121,31
340 0 041	Auditoria Financiera Externa De Los Estados Financieros	21.700,00	21.700,00	0,00	100,00 %	0,00
340 0 042	Auditoria Operativa De Los Recursos Provenientes Del Idh	21.700,00	21.700,00	0,00	100,00 %	0,00
340 0 043	Funcionamiento Y Equipamiento Radio Municipal	35.657,00	10.078,00	0,00	28,26%	25.579,00
340 0 044	Fortalecimiento Cumbres Y Eventos Municipales	24.063,59	23.233,35	0,00	96,55%	830,24
340 0 088	Sistema Asociativo Municipal	36.354,78	35.712,09	0,00	98,23%	642,69
340 0 099	Participación Y Control Social (Pycs)	40.722,00	31.918,20	0,00	78,38%	8.803,80
TOTAL		19.827.177,79	16.376.538,21	239.347,40	83,80%	3.211.292,18

RESUMEN POR PROGRAMAS DE GASTO

Cat. Prg.	Descripción Cat. Prg.	Presup. Vig.	Pagado	Saldo	Porcen. % cat prog.	Saldo Deveng.
			Devengado	Por pagar		
0	FUNCIONAMIENTO EJECUTIVO	1.450.510,94	1.431.263,39	5.187,23	99,03%	14.060,32



Dirección: Plaza principal Villa Unificada
Oficina de enlace La Paz Edif. Esperanza piso 6, of.3
www.altobeni.gob.bo gam.altobeni21@gmail.com
Cel.: Alcalde: 71555746 – D.G.A.:71561884



GOBIERNO AUTONOMO MUNICIPAL DE ALTO BENI

Provincia Caranavi

La Paz - Bolivia



1	FUNCIONAMIENTO CONCEJO	579.543,38	576.262,51	313,21	99,49%	2.967,66
100	PROMOCIÓN Y FOMENTO A LA PRODUCCIÓN AGROPECUARIA	381.493,15	365.565,81	261,80	95,89%	15.665,54
110	SANEAMIENTO BASICO	50.000,00	49.983,10	0,00	99,97%	16,90
120	CONSTRUCCION DE RIEGO Y MICRORIEGO	99,00	0,00	0,00	0,00%	99,00
130	DESARROLLO Y PRESERVACION DEL MEDIO AMBIENTE	36.000,00	25.739,35	3.341,00	80,78%	6.919,65
140	ASEO URBAN, MANEJO Y TRATAMIENTO DE RESIDUOS SOLIDOS	44.300,00	36.202,99	4.700,00	92,33%	3.397,01
150	FUENTES DE ENERGIA Y APOYO A LA ELECTRIFICACIÓN	0,00	0,00	0,00	0,00%	0,00
160	ALUMBRADO PUBLICO MUNICIPAL	218.762,70	206.505,60	11.117,10	99,48%	1.140,00
170	INFRAESTRUCTURA URBANA Y RURAL	643.124,68	496.435,21	18.000,00	79,99%	128.689,47
180	GESTIÓN DE CAMINOS VECINALES	2.818.282,75	2.444.523,82	19.975,00	87,45%	353.783,93
190	SERVICIO DE CATASTRO URBANO Y RURAL	236.812,00	67.800,00	0,00	28,63%	169.012,00
200	GESTIÓN DE SALUD	6.500.810,32	4.763.567,70	77.543,19	74,47%	1.659.699,43
210	GESTIÓN DE EDUCACIÓN	3.219.609,41	2.606.533,38	8.000,00	81,21%	605.076,03
220	DESARROLLO Y PROMOCIÓN DEL DEPORTE	124.061,84	110.532,07	12.538,69	99,20%	991,08
230	PROMOCIÓN Y CONSERVACIÓN DE CULTURA Y PATRIMONIO	49.247,73	33.447,73	0,00	67,92%	15.800,00
240	DESARROLLO Y FOMENTO DEL TURISMO	36.048,81	30.985,53	5.003,00	99,83%	60,28
250	PROMOCIÓN Y POLÍTICA PARA GRUPOS VULNERABLES Y	297.237,00	215.151,37	9.667,20	75,64%	72.418,43
251-92	PREVENCIÓN CONTRA LA VIOLENCIA HACIA LA MUJER	2.500,00	2.480,00	0,00	99,20%	20,00
260	DEFENSA Y PROTECCIÓN DE LA NIÑEZ Y ADOLESCENCIA	74.100,00	68.106,60	0,00	91,91%	5.993,40
310	GESTIÓN DE RIEGOS	793.485,00	790.548,70	0,00	99,63%	2.936,30
330	SERVICIOS DE SEGURIDAD CIUDADANA	33.086,05	2.281,45	1.994,00	12,92%	28.810,60
340	FORTALECIMIENTO INSTITUCIONAL	1.243.061,59	1.089.058,00	32.572,65	90,23%	121.430,94
97	PARTIDAS NO ASIGNABLES A PROGRAMAS - ACT. FINANCIEROS	2.303,54	0,00	0,00	0,00%	2.303,54
99	PARTIDAS NO ASIGNABLES A PROGRAMAS - DEUDAS	992.697,90	963.563,90	29.133,33	100,00%	0,67
TOTAL		19.827.177,79	16.376.538,21	239.347,40	83,80%	3.211.292,18

EJECUCIÓN PRESUPUESTO DE RECURSO Y EJECUCIÓN PRESUPUESTO DE GASTO

DESCRIPCIÓN	IMPORTE	%
PRESUPUESTO DE RECURSO	19.827.177,79	83,80%
PRESUPUESTO DE GASTO	16.615.885,61	



Dirección: Plaza principal Villa Unificada
Oficina de enlace La Paz Edif. Esperanza piso 6, of.3
www.altobeni.gob.bo gam.altobeni21@gmail.com
Cel.: Alcalde: 71555746 – D.G.A.:71561884



GOBIERNO AUTONOMO MUNICIPAL DE ALTO BENI

Provincia Caranavi

La Paz - Bolivia



EJECUCIÓN PRESUPUESTO DE RECURSO Y EJECUCIÓN PRESUPUESTO DE GASTO



EJECUCIÓN PRESUPUESTO DE RECURSO PERCIBIDO Y EJECUCIÓN PRESUPUESTO DE GASTO

DESCRIPCIÓN	IMPORTE	%
RECURSOS PERCIBIDOS	17.247.840,74	96,34%
TOTAL EJECUCION PRESUPUESTARIA	16.615.885,61	

EJECUCIÓN PRESUPUESTARIA

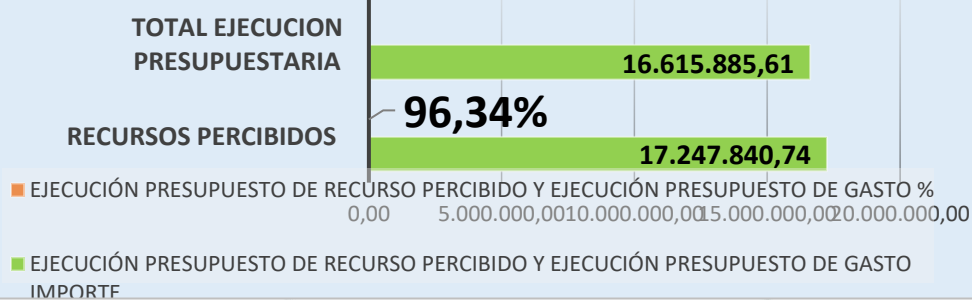

Recaudación de Recursos Propios RUAT

La Unidad de Recaudaciones durante estos doce (12) meses de gestión fiscal, Enero, Febrero, Marzo, Abril, Mayo, Junio, julio, agosto, septiembre, octubre, noviembre y diciembre) realizo la atención al público en general, en proveer información a los contribuyentes de acuerdo a los rubros requeridos, registro y empadronamiento de contribuyentes, liquidación de tributos municipales Patentes, Inmuebles e Impuestos a las Transferencias de Bienes Inmuebles y Registro Único para la Administración tributaria Municipal (R.U.A.T), Recaudación que alcanzo un total de **bs. 655,638.05 seiscientos cincuenta y cinco mil seiscientos treinta y ocho con 05/100 bolivianos**, las cuales fueron depositadas a la cuenta única municipal del Gobierno Autónomo Municipal de Alto Beni. **Ver Cuadro 1 y 2.**



Dirección: Plaza principal Villa Unificada
 Oficina de enlace La Paz Edif. Esperanza piso 6, of.3
www.altobeni.gob.bo gam.altobeni21@gmail.com
 Cel.: Alcalde: 71555746 – D.G.A.:71561884



GOBIERNO AUTONOMO MUNICIPAL DE ALTO BENI

Provincia Caranavi

La Paz - Bolivia



LISTADO POR TIPO DE ACTIVIDAD EMPADRONADOS

CUADRI N° A1

DETALLE	CANTIDAD
Industria en General	18
servicios Financieros	0
Servicio de transporte terrestre	11
Actividades Hoteleras	1
Actividad Independiente y Profesional	1
Servicios en General	23
Servicios Específicos	15
Comercio en General	167
Artesanías	0
Comercio minorista y vivandero	48
Patente a la Publicidad y Propaganda	0
Total Actividades	284

FUENTE: UNIDAD DE RECAUDACIONES (S.I.I.M.)

CUADRO N° A2

LISTADO POR TIPO DE INMUEBLE EMPADRONADOS

EMPADRONAMIENTO	INMUEBLES
Casas	737
Terrenos	592
Departamentos	0
Propiedad Rural	2576
Total Inmuebles	3905

FUENTE: UNIDAD DE RECAUDACIONES (S.I.I.M.)

El presente recuadro representa un detalle general de Inmuebles Urbanos y Agrícolas Empadronados en el Municipio de Alto Beni.

CUADRO N° A3

VEHICULOS

GOBIERNO AUTONOMO MUNICIPAL DE ALTO BENI PARQUE AUTOMOTOR CLASIFICADO POR TIPO REEMPLAQUE (VEHICULOS CON RADICATORIA DEFINIDA) A DICIEMBRE DE LA GESTION 2025



Dirección: Plaza principal Villa Unificada
Oficina de enlace La Paz Edif. Esperanza piso 6, of.3
www.altobeni.gob.bo gam.altobeni21@gmail.com
Cel.: Alcalde: 71555746 – D.G.A.:71561884



GOBIERNO AUTONOMO MUNICIPAL DE ALTO BENI

Provincia Caranavi

La Paz - Bolivia



EMPADRONAMIENTO	VEHICULOS
AUTOMOVIL	1
CAMION	56
CAMIONETA	19
JEEP	4
MINIBÚS	10
MOTO	178
VAGONETA	165
TOTAL	433

FUENTE: SOPORTE GERENCIAL PENTAHO VEHICULOS RUAT.

El presente recuadro representa un detalle general de Vehículos Empadronados en el Sistema de Registro Único para la Administración Tributaria Municipal (R.U.A.T) en el Municipio de Alto Beni.

CUADRO N°1 RECAUDACIÓN POR RUBROS DE (ENERO – DICIEMBRE) DE 2025

RECAUDACION POR RUBROS (ENERO - DICIEMBRE DE 2025).

DETALLE	ENERO	FEBRERO	MARZO	ABRIL	MAYO	JUNIO	JULIO	AGOSTO	SEPTIEMBRE	OCTUBRE	NOVIEMBRE	DICIEMBRE	TOTAL
IMPUESTO MUNICIPAL DE BIENES INMUEBLES	5816	1145 5	6066	1423 3	3758	5903	11486	15215	29206	32402	26091	66260	227891
IMPUESTO MUNICIPAL A LA TRANSFERENCIA DE BIENES INMUEBLES	734	2931	3808	464	5393	1262	4983	1901	2430	3451	18706	17398	63461
ACTIVIDADES ECONOMICAS	1110	5802	5589	8777	1803	2695	1619	936	681	5853	442	2117	37424
RECTIFICACIONES IPBI.			144		9	12	12	4	10	26		219	436
OTROS INGRESOS	14607,1 2	5026	744	4375	1980	44794,2 8	22662,5 7	3575,64	16384,6 2	21509,4 8	39283,4 4	21114,27	196056,42
TOTAL POR MES	22267,1 2	2521 4	1635 1	2784 9	1294 3	54666,2 8	40762,5 7	21631,6 4	48711,6 2	63241,4 8	84522,4 4	107108,2 7	525.268,4 2
TOTAL GENERAL			159.290,40						365.978,02				



Dirección: Plaza principal Villa Unificada
Oficina de enlace La Paz Edif. Esperanza piso 6, of.3
www.altobeni.gob.bo gam.altobeni21@gmail.com
Cel.: Alcalde: 71555746 – D.G.A.:71561884



GOBIERNO AUTONOMO MUNICIPAL DE ALTO BENI

Provincia Caranavi

La Paz - Bolivia



El presente cuadro refleja la recaudación por rubros de ingresos propios (SIIM).del GAM. Alto Beni, de enero a diciembre de la gestión 2025.

También se muestra en el presente grafico el 100% de la Recaudación del GAM. ALTO BENI por los meses de Enero – Diciembre de 2025.

GRAFICO N° 1
RECAUDACIÓN MENSUAL (ENERO - DICIEMBRE) DE 2025



Fuente: Unidad de Recaudaciones. (SIIM).

CUADRO 2 DEPOSITOS EFECTUADOS (ENERO – DICIEMBRE) DE 2025

N°	FECHA	CUENTA	BANCO	LUGAR	MONTO DEP.
1	31/1/2025	1-21401760	UNIÓN	PALOS BLANCOS	22.267,12
2	28/2/2025	1-21401760	UNIÓN	PALOS BLANCOS	25.214,00
3	31/3/2025	1-21401760	UNIÓN	PALOS BLANCOS	16.351,00
4	30/4/2025	1-21401760	UNIÓN	PALOS BLANCOS	27.849,00
5	2/6/2025	1-21401760	UNIÓN	PALOS BLANCOS	12.943,00
6	30/6/2025	1-21401760	UNIÓN	PALOS BLANCOS	54.666,28
7	1/8/2025	1-21401760	UNIÓN	PALOS BLANCOS	40.762,57
8	2/9/2025	1-21401760	UNIÓN	PALOS BLANCOS	21.631,64
9	30/9/2025	1-21401760	UNIÓN	PALOS BLANCOS	48.711,62
10	4/11/2025	1-21401760	UNIÓN	PALOS BLANCOS	63.241,48
11	2/12/2025	1-21401760	UNIÓN	PALOS BLANCOS	84.522,44
12	31/12/2025	1-21401760	UNIÓN	PALOS BLANCOS	107.108,27
TOTAL					525.268,42

FUENTE: UNIDAD DE RECAUDACIONES (SIIM).



Dirección: Plaza principal Villa Unificada
 Oficina de enlace La Paz Edif. Esperanza piso 6, of.3
www.altobeni.gob.bo gam.altobeni21@gmail.com
 Cel.: Alcalde: 71555746 – D.G.A.:71561884



GOBIERNO AUTONOMO MUNICIPAL DE ALTO BENI

Provincia Caranavi

La Paz - Bolivia



El cuadro N° 2 refleja la fecha de pago, entidad financiera, lugar de depósito, importe efectuado en la transacción.

CUADRO N° 3 PARQUE AUTOMOTOR GAM. ALTO BENI. A DICIEMBRE DE 2025

RUAT

Soporte Gerencial

FECHA REPORTE: 27/01/2026 09:53:01

VEHÍCULOS

GOBIERNO AUTÓNOMO MUNICIPAL DE ALTO BENI PARQUE AUTOMOTOR CLASIFICADO POR TIPO REEMPLAQUE (VEHÍCULOS CON RADICATORIA DEFINIDA) AL MES DE DICIEMBRE DEL AÑO 2025

MUNICIPIO	TIPO REEMPLAQUE	CLASE	TOTAL
GOBIERNO AUTÓNOMO MUNICIPAL DE ALTO BENI	REEMPLACADOS	AUTOMOVIL	1
GOBIERNO AUTÓNOMO MUNICIPAL DE ALTO BENI	REEMPLACADOS	CAMION	56
GOBIERNO AUTÓNOMO MUNICIPAL DE ALTO BENI	REEMPLACADOS	CAMIONETA	19
GOBIERNO AUTÓNOMO MUNICIPAL DE ALTO BENI	REEMPLACADOS	JEEP	4
GOBIERNO AUTÓNOMO MUNICIPAL DE ALTO BENI	REEMPLACADOS	MINIBUS	10
GOBIERNO AUTÓNOMO MUNICIPAL DE ALTO BENI	REEMPLACADOS	MOTO	178
GOBIERNO AUTÓNOMO MUNICIPAL DE ALTO BENI	REEMPLACADOS	VAGONETA	165
TOTAL			433

FUENTE: REGISTRO UNICO PARA LA ADMINISTRACION TRIBUTARIA MUNICIPAL (R.U.A.T.). VEHICULOS.

El presente Cuadro refleja el Parque Automotor con Radicatoria definitiva que se tiene a diciembre de 2025 en el Sistema (R.U.A.T.) Del GAM. ALTO BENI.

CUADRO N° 4 RECAUDACION POR EL PERIODO FISCAL DE ENERO A DICIEMBRE DE 2025

RUAT

Soporte Gerencial

USUARIO CONECTADO: PEGCORDOVA.BEN

FECHA REPORTE: 27/01/2026
09:48:45

VEHÍCULOS

GOBIERNO AUTÓNOMO MUNICIPAL DE ALTO BENI RECAUDACIÓN POR ENTIDAD RECAUDADORA DESDE: 01/01/2025 HASTA: 31/12/2025



Dirección: Plaza principal Villa Unificada
Oficina de enlace La Paz Edif. Esperanza piso 6, of.3
www.altobeni.gob.bo gam.altobeni21@gmail.com
Cel.: Alcalde: 71555746 – D.G.A.:71561884



GOBIERNO AUTONOMO MUNICIPAL DE ALTO BENI

Provincia Caranavi

La Paz - Bolivia



ENTIDAD RECAUDADORA	CONCEPTO	MONT O BRUTO	COMISIÓ N BANCO	COMISIÓ N RUAT	MONT O FIJO RUAT	MONTO NETO
BANCO UNION S.A.	IMPUESTO A LA PROPIEDAD	116093	1010,19	2182,49	0	112900,32
BANCO UNION S.A.	IMPUESTO A LA TRANSFERENCIA	5666	49,3	106,53	0	5510,17
BANCO UNION S.A.	RECIBO	17801	154,86	0	5687	11959,14
TOTAL		139560	1214,35	2289,02	5687	130369,63

Por el nuevo contrato con Bancos el reporte solo presenta información de pagos a partir del 26/02/2016.

1 / 1

FUENTE: REGISTRO UNICO PARA LA ADMINISTRACION TRIBUTARIA MUNICIPAL (R.U.A.T.).

El presente Cuadro refleja la recaudación de tributos por concepto de impuestos de Vehículos Automotores de Enero a diciembre de 2025.

EN PORCENTAJE DE RECAUDACIÓN DE BIENES INMUEBLES (S.I.I.M.) - (R.U.A.T.) VEHICULO A DICIEMBRE DE 2025

DETALLE	PRESUPUESTO 2025	RECAUDACION (SIIM)	RECAUDACION RUAT.	EJECUCION 100 %
INGRESO TRIBUTARIO	500.000,00	525.268,42	130.369,63	131,13 %
TOTAL		655.638,05		

FUENTE: UNIDAD DE RECAUDACIONES (SIIM - RUAT).

En total del efectivo recaudado fueron depositados en la cuenta única municipal, N° 1-21401760 (Enero a Diciembre de 2025).

Sub total (S.I.I.M.) de **bs. 525,268.42** quinientos veinticinco mil doscientos sesenta y ocho con 42/100 bolivianos.

Sub total (R.U.A.T.)) **bs. 130,369.63** ciento treinta mil trescientos sesenta y nueve con/100 bolivianos,.

Total: **bs. 655,638.05** seiscientos cincuenta y cinco mil seiscientos treinta y ocho con 05/100 bolivianos, Representan el 131.13 % de lo recaudado por el cual se Adjunta:

- Boletas de depósito.
- Reporte de recaudación (S.I.I.M.).

Unidad de Activos y Almacenes

Almacén

- Adquisición ejecutada y saldos de bienes de consumo del personal administrativo del (GAMAB).
- Adquisiciones al 31 diciembre de 2025.

N°	FECHA	DETALLE	MONTO BS.
----	-------	---------	-----------



Dirección: Plaza principal Villa Unificada
 Oficina de enlace La Paz Edif. Esperanza piso 6, of.3
www.altobeni.gob.bo gam.altobeni21@gmail.com
 Cel.: Alcalde: 71555746 – D.G.A.:71561884



GOBIERNO AUTÓNOMO MUNICIPAL DE ALTO BENI

Provincia Caranavi

La Paz - Bolivia



1	05/03/2025	ADQUISICIÓN DE MATERIALES DE ESCRITORIO PARA EL EJECUTIVO MUNICIPAL GESTIÓN 2025	30.832,20
2	25/10/2025	ADQUISICIÓN DE MATERIALES DE ESCRITORIO PARA EL EJECUTIVO MUNICIPAL GESTIÓN 2025	10.576,60
3	25/10/2025	ADQUISICIÓN DE MATERIALES DE ESCRITORIO PARA EL EJECUTIVO MUNICIPAL GESTIÓN 2025	5.400,00
4	25/10/2025	ADQUISICIÓN DE INSUMOS DE LIMPIEZA PARA EL EJECUTIVO MUNICIPAL GESTIÓN 2025	2.573,00
TOTAL BS.			49,381.80

FUENTE: Sistema de Almacén WINSIL.

- Ingreso de Bienes en Calidad de Donación

Nº	FECHA	ENTIDAD DONANTE	DETALLE DE ITEMS	TOTAL EN Bs.
1	03/02/2025	VICEMINISTERIO DE DEFENSA CIVIL (VIDECI)	- GEOMEMBRANA 1,5 MM - POLITUBO HDPE DE 1 1/2" - POLITUBOS HDPE 2" - ALAMBRE DE PUAS (1000 MTRS.) - TANQUE DE AGUA DE 3500 LITROS - TANQUE DE AGUA 5000 LITROS - PASTILLAS POTABILIZADORAS	76.116.05
2	06/02/2025	VICEMINISTERIO DE DEFENSA CIVIL (VIDECI)	- GEOMEMBRANA 1,5 MM - POLITUBO HDPE DE 2 1/2" - POLITUBOS HDPE 2" - ALAMBRE DE PUAS (1000 MTRS.)	124.180.10
3	06/02/2025	VICEMINISTERIO DE DEFENSA CIVIL (VIDECI)	- SISTEMA DE POTABILIZACIÓN	15.400.00
4	23/02/2025	VICEMINISTERIO DE DEFENSA CIVIL (VIDECI)	- PLANTINES DE CAFE	50.000.00
5	04/07/2025	VICEMINISTERIO DE DEFENSA CIVIL (VIDECI)	- CEMENTO ECEBOL DE 50 KG. IP-40	55.000.00
6	06/11/2025	VICEMINISTERIO DE DEFENSA CIVIL (VIDECI)	- FIDEO (11.34 KG.) - AZÚCAR BLANCA (5KG.) - HARINA DE TRIGO (11.50 KG.)	150.070.00
7	24/04/2025	CONSERVATION INTERNATIONAL FOUNDATION	- MATERIAL DE CONSTRUCCIÓN	19.970.00



Dirección: Plaza principal Villa Unificada
Oficina de enlace La Paz Edif. Esperanza piso 6, of.3
www.altobeni.gob.bo gam.altobeni21@gmail.com
Cel.: Alcalde: 71555746 – D.G.A.:71561884



GOBIERNO AUTONOMO MUNICIPAL DE ALTO BENI

Provincia Caranavi

La Paz - Bolivia



8	28/05/2025	CONSERVATION INTERNATIONAL FOUNDATION	- INDUMENTARIA DE TRABAJO	41.220.00
9	27/11/2025	CONSERVATION INTERNATIONAL FOUNDATION	- PLANTINES	76.488.96
10	27/11/2025	CONSERVATION INTERNATIONAL FOUNDATION	- HERRAMIENTAS EN GENERAL	6.410.00
11	01/12/2025	CONSERVATION INTERNATIONAL FOUNDATION	- MATERIAL DE CONSTRUCCIÓN	5.534.00
12	13/10/2025	MINISTERIO DE SALUD Y DEPORTES	- MATERIAL DE DIFUSIÓN AREA DE SALUD	282.00
13	10/10/2025	SERVICIO DEPARTAMENTAL DE DEPORTE	- MATERIAL DEPORTIVO	87.00

FUENTE: Sistema de Almacén WINSIL.

- Saldo en Almacén Interno al 31 de diciembre de 2025.

GOBIERNO AUTÓNOMO MUNICIPAL ALTO BENI
ALTO BENI
LA PAZ - BOLIVIA

RESUMEN GENERAL DE ALMACENES

01/01/2025

31/12/2025

ALMACEN CENTRAL		VALOR ANTERIOR	INGRESOS	SALIDAS	SALDO
COD.	DESCRIPCION	31/12/2024			A11
25600	Imprenta	273.00	0.00	210.00	63.00
32100	Papel de Escritorio	4,207.80	18,917.00	19,793.60	3,331.20
32200	Productos de Artes Gráficas, Papel y Cartón	6,444.44	0.00	4,293.44	2,151.00
33200	Confecciones Textiles	23.00	0.00	0.00	23.00
33300	Prendas de Vestir	456.25	0.00	0.00	456.25
34100	Combustibles y Lubricantes	560.00	0.00	560.00	0.00
34110	Combustibles y Lubricantes para consumo	360.00	0.00	360.00	0.00
34200	Productos Químicos y Farmacéuticos	240.00	0.00	0.00	240.00
34400	Productos de Cuero y Caucho	76.00	0.00	76.00	0.00
34500	Productos de Minerales no Metálicos y Plásticos	234.50	0.00	95.50	139.00
34600	Productos Metálicos	3,351.50	0.00	1,680.50	1,671.00
34800	Herramientas Menores	1,777.00	0.00	1,157.00	620.00
39100	Material de Limpieza	6,040.00	2,773.00	4,504.50	4,308.50
39500	Útiles de Escritorio y Oficina	8,254.88	27,521.80	20,547.80	15,228.88
39700	Útiles y Materiales Eléctricos	2,789.50	0.00	1,004.00	1,785.50
39800	Otros Repuestos y Accesorios	495.00	0.00	0.00	495.00
39990	Otros Materiales y Suministros	579.60	170.00	406.10	343.50
		36,162.47	49,381.80	54,688.44	30,855.83
TOTAL GENERAL		36,162.47	49,381.80	54,688.44	30,855.83

FUENTE: Sistema de Almacén WINSIL.

- Resumen de consumo de combustible de enero a diciembre gestión 2025.

N°	MES	GASOLINA		DIESEL		TOTAL, IMPORTE (BS.)
		LITROS	IMPORTE (BS.)	LITROS	IMPORTE (BS.)	
1	ENERO	2,114.88	7,909.65	1,050.13	4,440.14	12,349.79
2	FEBRERO	2,354.17	8,804.58	1,690.96	6,290.38	15,094.96

Dirección: Plaza principal Villa Unificada
 Oficina de enlace La Paz Edif. Esperanza piso 6, of.3
www.altobeni.gob.bo gam.altobeni21@gmail.com
 Cel.: Alcalde: 71555746 – D.G.A.:71561884





GOBIERNO AUTONOMO MUNICIPAL DE ALTO BENI

Provincia Caranavi

La Paz - Bolivia



3	MARZO	2,445.18	9,145.01	1,020.54	3,796.41	12,941.42
4	ABRIL	2,547.50	9,527.68	785.78	2,923.12	12,450.80
5	MAYO	2,826.33	10,570.48	340.49	1,266.63	11,837.11
6	JUNIO	2,577.30	9,639.11	245.15	911.98	10,551.09
7	JULIO	1,471.23	5,502.40	330.59	1,229.79	6,732.19
8	AGOSTO	2,307.41	8,629.72	180.04	669.76	9,299.48
9	SEPTIEMBRE	2,063.21	7,716.44	260.11	967.60	8,684.04
10	OCTUBRE	2,766.89	10,348.15	221.82	825.18	11,173.33
11	NOVIEMBRE	1,997.71	7,471.45	400.34	1,489.25	8,960.70
12	DICIEMBRE	1,770.18	9,130.45	0.00	0.00	9,130.45
	TOTAL	27,241.99	104,395.12	6,525.95	24,810.24	129,205.36

FUENTE: Kardex Unidad de Activos Fijos y almacén.

Activos Fijos

Los activos fijos institucionales se encuentran registrados y actualizados hasta el 31 de diciembre de la gestión 2025.

El Sistema de Información de Activos Fijos (VSI AF) es una herramienta implementada por el Ministerio de Economía y Finanzas Públicas del Estado Plurinacional de Bolivia, destinada al registro, control y administración de los bienes del Estado. Este sistema permite a las entidades públicas gestionar de manera eficiente la información relacionada con sus activos fijos, facilitando procesos como la incorporación de nuevos bienes, asignación a responsables, transferencias, bajas y la generación de reportes detallados. Su objetivo principal es proporcionar información precisa y oportuna para la toma de decisiones, garantizando una administración transparente y adecuada de los recursos públicos.

- Resumen de los Activos Fijos, Organizados Por Grupo Contable – Gestión 2025

- Inventario de ingreso de activos fijos – Gestión 2025

Durante la gestión 2025 se registró el ingreso de ciento seis (106) activos fijos provenientes de diferentes unidades, los cuales fueron debidamente codificados e incorporados en el Sistema VSI AF 2025.

- Inventario de ingreso de activos fijos en calidad de donación – Gestión 2025

En la gestión 2025 se registró el ingreso de sesenta y siete (67) activos fijos recibidos en calidad de donación por parte de diferentes instituciones, mismos que fueron debidamente codificados e incorporados en el Sistema VSI AF 2025.

- Inventario de vehículos del parque automotor del GAMAB al 31 de diciembre de 2025

Se cuenta con el inventario actualizado del parque automotor del Gobierno Autónomo Municipal de Alto Beni (GAMAB), mismo que detalla la totalidad de vehículos institucionales registrados en el Sistema VSI AF y declarados al SENAPE al 31 de diciembre de la gestión 2025, incluyendo





GOBIERNO AUTONOMO MUNICIPAL DE ALTO BENI

Provincia Caranavi

La Paz - Bolivia



características técnicas, estado actual, asignación y responsable. (Se adjunta inventario correspondiente).

N°	VEHÍCULO	PLACA	N°_CHASIS	ESTADO	OBSERVACIÓN	COD_VSIAF	ASIGNACIÓN	SEGURO	SOAT	INSP. TEC. VEHICULAR
1	CAMIONETA TOYOTA HILUX COLOR AZUL MICA	2820BLY	MROFX226401069345	MALO	PARA REPARACIÓN	EJEC080415420	SIN ASIGNACIÓN	NO	NO	NO
2	VAGONETA IPSUM TOYOTA BLANCO	2850RYF	SXM100093335	REGULAR	-	CSPV080410120	C.S. PORVENIR	NO	SI	SI
3	VAGONETA TOYOTA SPRINTER	2850SFF	EE1030008856	REGULAR	-	EJEC080415520	ACTIVOS FIJOS	NO	SI	SI
4	VAGONETA COROLLA	2850SEC	EE1030012824	MALO	EN REPARACIÓN (MECÁNICO FLORENCIA YUCRA)	CSLI080306420	C.S. LITORAL	NO	NO	NO
5	VAGONETA NOAH COLOR BLANCO	4683PGP	SISO-0095033	REGULAR	SIN REGISTRO	CONCEJO	CONCEJO	NO	SI	SI
6	BUS ODONTOLÓGICO TIPO FURGON MERCEDEZ	4823TER	8AC906635FE109124	MALO	SIN CEREBRO ELECTRÓNICO	CSBO080221522	UNIDAD DE SALUD	NO	NO	NO
7	CAMIONETA NISSAN FRONTIER	2269LSG	JN1CJU102220039603	REGULAR	-	ACVA00408670	TEODORO FABIAN QUISPE	NO	SI	NO
8	AMBULANCIA HILUX	4828TDL	8AJDR22G8F4021482	REGULAR	-	GAMAB-V-001	UNIDAD DE SALUD	SI	SI	SI
9	VAGONETA LAND CRUISER VERDE OSCURO	S/P	JTECJOLIX02000539	MALO	EN PROCESO DE BAJA	CSK080209820	C.S. KOLLASUYO	NO	NO	NO
10	JEEP LAND CRUISER TOYOTA BLANCO	S/P	JTERJ71J400004035	REGULAR	TRÁMITE DE PLACA	CSAN080408920	C.S. SAN ANTONIO	NO	SI	NO
11	JEEP LAND CRUISER TOYOTA BLANCO	S/P	JTERJ711900004368	REGULAR	TRÁMITE DE PLACA	CSSA080200120	C.S. SARARIA	NO	SI	NO
12	VAGONETA IPSUM BLANCO	S/P	SXM107183415	REGULAR	ROBO EN PROCESO JUDICIAL (DOC. IRVIN)	CSBV080207320	C.S. BELLA VISTA	NO	NO	NO
13	JEEP LAND CRUISER TOYOTA BLANCO	S/P	JTERJ711900001146	REGULAR	-	CSBO080221420	C.S. BORG	NO	SI	NO
14	VAGONETA COROLLA TURING	S/P	AE100-0306376	REGULAR	TRAMITAR RECUPERACIÓN DE PLACA-EN MAL ESTADO	CSME080209620	C.S. MERCEDES	NO	NO	NO
15	CAMIONETA NISSAN FRONTIER	5669ASN	3N6AD33UXZK439699	REGULAR	-	EJEC080527821	DESPACHO	SI	SI	SI
16	AMBULANCIA NISSAN FURGON URYAN	6009XS8	JN1LB4E26Z0020097	BUENO	-	CSBO0802211522	C.S. BORG	SI	SI	SI

FUENTE: Sistema de Información de Activos Fijos (VSIAF) y Kardex Unidad de Activos Fijos y almacén.

- Inventario de motocicletas del GAMAB al 31 de diciembre de 2025.

N°	DESCRIPCIÓN	PLACA	N° CHASIS	ESTADO	COD-VSIAF	UBICACIÓN
1	MOTOCICLETA HONDA ROJO	2956LHS	9C2MD35UDCR000482	REGULAR	CSKO080109920	(MANTENIMIENTO)



Dirección: Plaza principal Villa Unificada
 Oficina de enlace La Paz Edif. Esperanza piso 6, of.3
www.altobeni.gob.bo gam.altobeni21@gmail.com
 Cel.: Alcalde: 71555746 – D.G.A.:71561884



GOBIERNO AUTÓNOMO MUNICIPAL DE ALTO BENI

Provincia Caranavi

La Paz - Bolivia



2	MOTOCICLETA DEPORTIVA PEGASUS AZUL	S/P	LXYJCNL04H0860210 (GAMAB-V-006)	REGULAR	SIN REGISTRO-	ASAI MOLLO A.
3	MOTOCICLETA PEGASUS AZUL	S/P	LB7YMC102AC150137 (ACVA006086)	REGULAR	SIN REGISTRO	ALFREDO QUIÑONES P.
4	MOTOCICLETA PEGASUS VERDE	S/P	LJCTCHLC7L5005066	REGULAR	SIN REGISTRO	ROLANDO MARISCAL GUITERAS
5	MOTOCICLETA HONDA BLANCO	S/P	9C2MO28134R100121	REGULAR	CSAN080109120	MANTENIMIENTO
6	MOTOCICLETA HONDA COLOR ROJO	751GNX	9C2MD35406R00490	REGULAR	CSBV080107220	C.S. BELLA VISTA
7	MOTOCICLETA HONDA COLOR ROJO	2956LGN	9C2MD35U0CR00605	MALO	CSL1080106320	C.S. LITORAL
8	MOTOCICLETA HONDA ROJO	3207ZLP	9C2MD65U0DR000619	REGULAR	CSSA080100120	C.S. SARARIA
9	MOTOCICLETA HONDA COLOR ROJO	2956LFI	9C2M03450ERD000646	REGULAR	CSME080109520	C.S. MERCEDES
10	MOTOCICLETA PEGASUS AZUL	4654BKK	LB7LYM200GC002631	REGULAR	CSAN080109020	JHONNY FERNANDEZ
11	MOTOCICLETA HONDA AZUL	2956LEF	LWBPCJ1F3B1020390	MALO	CSVP0S0410220	C.S. PORVENIR
12	MOTOCICLETA HONDA ROJA	3207ZNT	9C2MD35U0DR000644	REGULAR	CSBO080121620	C.S. BORG
13	MOTOCICLETA PEGASUS ROJO	4654BIG	LB7LYM204GC002325 (GAMAB-V-007)	REGULAR	SIN REGISTRO	MARCO PAYE C.
14	MOTOCICLETA HONDA ROJO	S/P	9C2MD35U0DR001025	REGULAR	SIN REGISTRO	DANIEL CAHUANA
15	MOTOCICLETA	5569TLC	LJCJCNLS8MWXE6221	REGULAR	EJEC080100221	MANTENIMIENTO
16	MOTOCICLETA	5059TNF	LJCJCNL-MWXE6085	REGULAR	EJEC080100121	MANTENIMIENTO
17	MOTOCICLETA HONDA	1948FST	9C2MD35U07R002451 (ACVA00608669)	REGULAR	SIN REGISTRO	MANTENIMIENTO
18	MOTOCICLETA HONDA	751GSH	9C2MP28936R201782 (ACVA00601917)	REGULAR	SIN REGISTRO	MANTENIMIENTO
19	MOTOCICLETA PEGASUS-NEGRO CON ROJO	4654BLP	LB7LYM207GC002349 (GAMAB-V-004)	REGULAR	SIN REGISTRO	RUBÉN FLORES CHAMBI
20	MOTOCICLETA HAOJIN	S/P	S/N	REGULAR	SIN REGISTRO	MARCIAL CHOQUE Y.
21	MARCA HONDA MODELO XR150 COLOR NEGRO	6614LYN	LTMKD119XR5117 010	BUENO	EJEC080100324	SUB-ALCALDÍA SAN ANTONIO POLICÍA

FUENTE: Sistema de Información de Activos Fijos (VSIAF) y Kardex de la Unidad de Activos Fijos y Almacén.



Dirección: Plaza principal Villa Unificada
Oficina de enlace La Paz Edif. Esperanza piso 6, of.3
www.altobeni.gob.bo gam.altobeni21@gmail.com
Cel.: Alcalde: 71555746 – D.G.A.:71561884



GOBIERNO AUTONOMO MUNICIPAL DE ALTO BENI

Provincia Caranavi

La Paz - Bolivia



- **Inventario de motocicletas en mal estado al 31 de diciembre de 2025**, elaborado en base a inspección técnica e informe de respaldo del anterior responsable. No obstante, aún se encuentra en proceso de verificación para confirmar la exactitud y el estado real de cada motocicleta. Una vez concluida esta revisión, se actualizarán los datos según corresponda.

N°	DESCRIPCIÓN	PLACA	N° CHASIS	N° MOTOR	ESTADO
1	MOTOCICLETA SKYGO ROJA MARCA SKYGO	2785 DIF	LXAYCM205AXA0002 0	163FML-A1251892	
2	MOTOCICLETA PEGASUS AZUL	3344ZL N	LB7LYM200DC001748	163FML13LB0748	MALO
3	MOTOCICLETA PEGASUS	S/P	L5DPCKV8X9ZL03113	162FMJ09L04630	MALO
4	MOTOCICLETA SUZUKI VERDE	S/P	SH42A-115941	H402-13362484	MALO
5	MOTOCICLETA HONDA ROJA	S/P	9C2MD2893GR202728	MD28EE96202728	MALO
6	MOTOCICLETA YAMAHA PLOMO	S/P	3GX-059074	3GX-058781	MALO
7	MOTOCICLETA AZUL PEGASUS AZUL	S/P	LB7YMC102AC15013 7	10LB2729	MALO
8	MOTOCICLETA KYNGO AZUL	S/P	LXYJCML0690K09961	KYI65FMI09K0996 4	MALO
9	MOTOCICLETA SUZUKI VERDE	S/P	SH42A-115871	H402-1336	MALO
10	MOTOCICLETA PEGASUS COLOR NEGRO	S/P	LB7YJC102AC001073	10LB2528	MALO
11	MOTOCICLETA HONDA	751GSH	9C2MD35U06R000705	MD28FU-6000705	MALO
12	MOTOCICLETA SUZUKI	S/P	922547	5829	MALO
13	MOTOCICLETA PEGASUS	S/P	163FML- 10LB2792001073	163FML10LB2528	MALO

FUENTE: Kardex Unidad de Activos Fijos y almacén.

- **Inventario de motocicletas faltantes al 31 de diciembre de 2025**, elaborado con base en el informe presentado por el anterior responsable del cargo. Sin embargo, la información aún está en proceso de verificación para confirmar su exactitud y determinar la situación real de cada motocicleta. Una vez finalizada esta revisión, los datos serán actualizados según corresponda.

N°	DESCRIPCIÓN	PLACA	N° CHASIS	N° MOTOR	ESTADO	OBSERVACIÓN	REGISTRO VSIAF
1	MOTOCICLETA PEGASUS AMARILLO	3344ZIF	LB7LYM205DC00118 0	163FML3LBB018 0	-	COPIA RUAT	SIN REGISTRO
2	MOTOCICLETA DAIFO ROJA	S/P	C5DPCKV88AZK0601 2	165FMJ- 10K06027	-	ACTA DE ASIGNACIÓN	SIN REGISTRO
3	MOTOCICLETA PEGASUS NEGRO	S/P	LB7LYM200DC00268 7	163FML13LB168 7	-	FRV	SIN REGISTRO
4	MOTOCICLETA HONDA ROJA	S/P	9C2MD2893GR202758	MD28E9620258	-	DONACIÓN	SIN REGISTRO

FUENTE: Kardex Unidad de Activos Fijos y almacén.

- **Inventario de maquinarias del GAMAB al 31 de diciembre de 2025.**



Dirección: Plaza principal Villa Unificada
 Oficina de enlace La Paz Edif. Esperanza piso 6, of.3
www.altobeni.gob.bo gam.altobeni21@gmail.com
 Cel.: Alcalde: 71555746 – D.G.A.:71561884



GOBIERNO AUTONOMO MUNICIPAL DE ALTO BENI

Provincia Caranavi

La Paz - Bolivia



N°	MAQUINARIA	PLACA	N°_CHASIS	ESTADO	COD_VSIAF	UBICACIÓN	SOAT VIGENTE	INSP. TEC. VEHICULAR
1	VOLQUETA FOTÓN BLANCO	4232TK X	LVBDKPHA1FH004010	REGULAR	MAPE030100220	ELIAS TOLEDO MIRANDA	SI	SI
2	VOLQUETA NISSAN UD	2279YU L	PKC210E-02113	MALO	MAPE030100420	TEODORO FABIAN QUISPE	NO	NO
3	CAMION VOLQUETA MARCA UDTRUCKS COLOR BLANCO MODELO PKE 42R 17T	6396GZ N	JPCYX22A2RT037465	BUENO	MAPE030200124	JHONATAN HUAYNOC A QUISPE	SI	SI
4	CAMION VOLQUETA MARCA UDTRUCKS COLOR BLANCO MODELO PKE 42R 17T	6396GY I	JPCYX22A2RT039152	BUENO	MAPE030200224	RUBEN WILFREDO TANATANI MAYTA	SI	SI
5	MOTONIVELADOR A NEW HOLLAND	S/P	DUIC87835	REGULAR	MAPE030100120	EIDER VITO FORRA	NO	NO
6	PALA CARGADORA CASE 82IE	S/P	N419033400A2222	REGULAR	MAPE030100320	ELIAS TOLEDO MIRANDA	NO	NO
7	RETROEXCAVADORA JHONN DEERE 310L	S/P	1BZ310LAPKD0002053 (RETRO 123)	REGULAR	SIN REGISTRO	WILLIAMS RAÚL AVIRCATA HILARION	NO	NO
8	TRACTOR AGRÍCOLA JHON DEERE	S/P	1P06110DCH966762 (GAMAB-TRAC-AGRI-002)	REGULAR	SIN REGISTRO	ASAI MOLLO A.	NO	NO
9	TRACTOR AGRÍCOLA JHON DEERE	S/P	1P6110DEH0966770 (GAMAB-TRAC-AGRI-001)	REGULAR	SIN REGISTRO	ASAI MOLLO A.	NO	NO

FUENTE: Sistema de Información de Activos Fijos (VSIAF) y Kardex de la Unidad de Activos Fijos y Almacén.



Dirección: Plaza principal Villa Unificada
Oficina de enlace La Paz Edif. Esperanza piso 6, of.3
www.altobeni.gob.bo gam.altobeni21@gmail.com
Cel.: Alcalde: 71555746 – D.G.A.:71561884



GOBIERNO AUTONOMO MUNICIPAL DE ALTO BENI

Provincia Caranavi

La Paz - Bolivia



Unidad de Salud y Deportes

CUADRO N° 1
ESTABLECIMIENTOS DE SALUD DEL MUNICIPIO DE ALTO BENI

N°	ESTABLECIMIENTOS DE SALUD	DISTRITO	TIPO DE ESTABLECIMIENTOS	NIVEL DE ATENCION	SUB SECTOR DE SALUD	PERSONAL DE SALUD Y CHOFE
1	SAN ANTONIO	1	CENTRO DE SALUD CON	1er NIVEL	Público	8 personal
2	LITORAL	2	CENTRO DE SALUD AMBULATORIO	1er NIVEL	Público	2 personal
3	MERCEDES	2	CENTRO DE SALUD AMBULATORIO	1er NIVEL	Público	2 personal
4	BORG	3	CENTRO DE SALUD CON	1er NIVEL	Público	6 personal
5	SARARIA	4	CENTRO DE SALUD CON	1er NIVEL	Público	5 personal
6	KOLLASUYO	5	CENTRO DE SALUD AMBULATORIO	1er NIVEL	Público	5 personal
7	VILLA PORVENIR	6	CENTRO DE SALUD AMBULATORIO	1er NIVEL	Público	3 personal
8	BELLA VISTA – CONSULTORIO	7	CENTRO DE SALUD AMBULATORIO	1er NIVEL	Público	5 personal

Fuente: Unidad de Salud y Deportes

CUADRO N° 2
INFRAESTRUCTURA DE LOS CENTROS DE SALUD

Nombre del Establecimiento	Estado de la Infraestructura			Equipamiento			Agua		Servicios sanitarios			Electricidad		
	Bueno	Regular	Mala	Suficiente	Regular	Insuficiente	Si tiene		No tiene	Si tiene			Si tiene	No tiene
							No tiene	Cañería		Pozo	Alcantarillado	Cámara séptica		
C.S. BORG	x				x			x				x	x	
C.S. SAN ANTONIO	X				x			x		x			x	
C.S. SARARIA	x				x			x			x		x	
C.S. BELLA VISTA	x				x			x			x		x	
C.S. KOLLASUYO	x				x			x				x	x	
C.S. PORVENIR	x				x			x			x		x	
C.S. MERCEDES	x				x			x			x		x	
C.S. LITORAL	x				x			x			x		x	



Dirección: Plaza principal Villa Unificada
Oficina de enlace La Paz Edif. Esperanza piso 6, of.3
www.altobeni.gob.bo gam.altobeni21@gmail.com
Cel.: Alcalde: 71555746 – D.G.A.:71561884



GOBIERNO AUTÓNOMO MUNICIPAL DE ALTO BENI

Provincia Caranavi

La Paz - Bolivia



Fuente: Unidad de Salud y Deportes

CUADRO N°3

PERSONAL DE SALUD DE LOS CENTROS DE SALUD 1er. NIVEL DE ATENCIÓN – MUNICIPIO DE ALTO BENI

N°	Recursos Humanos	SEDES T.G.N.	Contrato G.A.M.A.B.	Ministerio de Salud	Total
1	Médicos Generales	2	0	7	9
2	Médico ecografista	0	1	0	1
3	Cirujano odontólogo	2	2	1	5
4	Lic. En Laboratorio clínico	0	0	1	1
5	Licenciado/as en Enfermería	2	1	2	5
6	Auxiliares de enfermería	8	0	0	8
7	Médico del programa Bono Juana Azurduy	0	0	1	1
8	Médico del programa Tele Salud	0	0	1	1
9	Medico SAFCI – Mi Salud	0	0	1	1
10	Conductores de ambulancia	1	3	0	4
11	SICOFS	0	1	0	1
12	Técnico Vector	0	1	0	1
Total		15	9	14	38

Fuente: Unidad de Salud y Deportes

Recurso Humano: El municipio de Alto Beni cuenta con 38 personales que trabajan en los diferentes centros de salud y con diferentes cargos en beneficio de la población.

CUADRO N° 4

N°	ESTABLECIMIENTO	DISTRITO	DETALLE	TIEMPO DE VIDA	ESTADO
1	C.S. SAN ANTONIO	N° 1	AMBULANCIA LANCRUSIER	13 años	Regular
2	C.S. MERCEDES	N° 2	AMBULANCIA COROLLA	9 años	Malo
3	C.S. LITORAL	N° 2	AMBULANCIA COROLLA	9 años	Malo
4	C.S. BORG	N° 3	AMBULANCIA LANCRUSIER	24 años	Regular
5	C.S. BORG	N° 3	AMBULANCIA NISSAN FURGON	3 años	Bueno
6	C.S. SARARIA	N° 4	AMBULANCIA LANCRUSIER	10 años	Regular
7	C.S. KOLLASUYO	N° 5	AMBULANCIA TOYOTA LANDCRUSIER	9 años	Malo
8	C.S. PORVENIR	N° 6	AMBULANCIA IPSON	9 años	Regular



Dirección: Plaza principal Villa Unificada
Oficina de enlace La Paz Edif. Esperanza piso 6, of.3
www.altobeni.gob.bo gam.altobeni21@gmail.com
Cel.: Alcalde: 71555746 – D.G.A.:71561884



GOBIERNO AUTONOMO MUNICIPAL DE ALTO BENI

Provincia Caranavi

La Paz - Bolivia



9	MUNICIPIO	N° 7	AMBULANCIA HILUX	10 años	Regular
10	MUNICIPIO	N° 7	BUS ODONTOLOGICO MERCEDES	10 años	Malo

AMBULANCIAS DE LOS CENTROS DE SALUD

Fuente: Unidad de Salud y Deportes

El municipio de Alto Beni tiene ambulancias en los centros de salud los cuales se encuentran en regular y mal estado, se realizó el respectivo mantenimiento de acuerdo a requerimiento, necesidad y presupuesto asignado.

CUADRO N° 5 MOTOCICLETAS DE LOS CENTROS DE SALUD

N°	ESTABLECIMIENTO	DISTRITO	DETALLE	ESTADO
1	C.S. KOLLASUYO	N°5	MOTOCICLETA HONDA ROJO	Bueno
2	C.S. LITORAL	N°2	MOTOCICLETA ROJO	Regular
3	C.S. PORVENIR	N°6	MOTOCICLETA HONDA AZUL	Malo
4	C.S. MERCEDES	N°2	MOTOCICLETA ROJO	Malo
5	C.S. BELLA VISTA	N°7	MOTOCICLETA HONDA ROJA	Regular
6	C.S. BORG	N°3	MOTOCICLETA HONDA ROJA	Regular
7	C.S. SAN ANTONIO	N°1	MOTOCICLETA HONDA BLANCO	Regular
8	C.S. SARARIA	N°4	MOTOCICLETA COLOR ROJO	Regular
9	C.S. SAN ANTONIO (Municipio)	N°1	MOTOCICLETA AZUL	Regular

Fuente: Unidad de Salud y Deportes

Como unidad de salud se ha evidenciado del estado de las motocicletas de los centros de salud y la mayoría se encuentra en mal estado, los cuales aún no se realizó mantenimiento a todos por falta de presupuesto.

a) Ejecución presupuestaria:

Descripción del PLAN OPERATIVO ANUAL (POA) de salud de la gestión 2025 con presupuesto asignado y aprobado.

CATEGORÍA PROGRAMÁTICA: 200 0 001 FUNCIONAMIENTO DE SALUD MUNICIPAL

PRESUPUESTO ASIGNADO	EJECUTADO	SALDO
109,594.94	91,070.19	18,524.75
Con un porcentaje de ejecución del 83.10 %		

Se efectuó la cancelación de lo siguiente:

N°	DESCRIPCIÓN DEL GASTO	PRESUPUESTO O EJECUTADO
1	Pago de energía eléctrica de los 8 centros de salud y el Consultorio de Villa Unificada del mes de diciembre de 2024 a noviembre de 2025	38,153.20
2	Material de escritorio y oficina para actividades de los Responsables Municipales	4,240.76





GOBIERNO AUTONOMO MUNICIPAL DE ALTO BENI

Provincia Caranavi

La Paz - Bolivia



3	Material de limpieza e higiene para ambulancia municipal y conductor de la ambulancia	746.00
4	Pago de póliza de seguro de las ambulancias (Borg y Municipal), Inspección Técnica Vehicular y SOAT de las ambulancias y motocicletas de los centros de salud	13,658.29
5	Pago de servicio de mantenimiento correctivo de placas de impresora para los C.S. Borg y Sararia	167.00
6	Pago por asistencia mecánica de la ambulancia municipal del G.A.M.A.B.	595.00
7	Pago por combustible, lubricantes y derivados (GASOLINA y DIESEL) dotados a los 8 Centros de Salud para desarrollar sus actividades programadas como campañas de vacunación del programa PAI, visitas a comunidad y monitoreos	29,656.94
8	Adquisición de kit satelital de telecomunicación para los centros de salud	3,750.00
9	Servicio envío de encomiendas de muestras de tuberculosis – TB al hospital del Torax	48.00
10	pago de patentes municipales (licencias de funcionamiento para las F.I.M. de los C.S.)	55.00
Total, presupuesto ejecutado 91,070.19 Bs.-		

CATEGORÍA PROGRAMÁTICA: 200 0 002 PREVENCIÓN DE ENFERMEDADES VECTORIALES

PRESUPUESTO ASIGNADO	EJECUTADO	SALDO
19,582.44	18,384.86	1,197.58
Con un porcentaje de ejecución del 93.88 %		

Se efectuó la cancelación de lo siguiente:

Nº	DESCRIPCIÓN DEL GASTO	PRESUPUESTO EJECUTADO
1	Adquisición de repuestos para mantenimiento de dos termo nebulizadores (fumigadoras)	1,469.00
2	Servicio de envío de encomiendas de muestras de dengue al hospital de Caranavi	102.00
3	Adquisición de fichas epidemiológicas de dengue y leishmaniasis (material de imprenta)	1,330.50
4	Adquisición de megáfonos portátiles para los 8 centros de salud	6,750.00
5	Adquisición de ropa de trabajo para el técnico vector y sombreros para el personal de salud para actividades comunitarias.	1,755.00
6	Adquisición de materiales y servicio de técnicos vectores para bloqueo de foco caso positivo de arenavirus	390.00
7	Pago de salario de Consultor Individual de Línea: Técnico Vector Municipal	3,150.00
8	Pago por combustible, lubricantes y derivados (GASOLINA y DIESEL) dotados para la campaña de eliminación de criaderos, fumigación del mosquito transmisor del dengue y transporte de las brigadas	3,438.36
Total, presupuesto ejecutado 18,384.86 Bs.-		

CATEGORÍA PROGRAMÁTICA: 200 0 003 CAMPAÑAS DE VACUNACIÓN ANTIRRABICA

PRESUPUESTO ASIGNADO	EJECUTADO	SALDO
6,344.88	6,068.88	276.00





GOBIERNO AUTÓNOMO MUNICIPAL DE ALTO BENI

Provincia Caranavi

La Paz - Bolivia



Con un porcentaje de ejecución del 95.65 %

Se efectuó la cancelación de lo siguiente:

Adquisición de 3000 jeringas 3 ml, 2400 cintillos, 3000 carnet de vacunación, 50 bolsas ecológicas 16 bozales y 100 bolígrafos para la campaña de vacunación canina y felina 2025. **Total, presupuesto ejecutado 6,024.00 Bs.-**

Combustible dotado a los centros de salud para la campaña, recojo de vacunas y monitoreos de vacunación. **Total, presupuesto ejecutado 44.88 Bs.-**

CATEGORÍA PROGRAMÁTICA: 200 0 005 MANTENIMIENTO DE VEHÍCULOS SECTOR SALUD

PRESUPUESTO ASIGNADO	EJECUTADO	SALDO
70,000.00	69,999.29	0.71
Con un porcentaje de ejecución del 100.00 %		

Se efectuó la cancelación de lo siguiente:

Adquisición de llantas y neumáticos para las ambulancias de los centros de Salud Sararia, San Antonio y ambulancia Municipal. **Total, presupuesto ejecutado 17,920.00 Bs.-**

Adquisición de baterías, aceites de motor/caja y filtros para las ambulancias de los centros de Salud Sararia, San Antonio, Borg y ambulancia Municipal. **Total, presupuesto ejecutado 9,600.00 Bs.-**

Servicio de mantenimiento de las ambulancias:

Nº	ESTABLECIMIENTO DE SALUD	DESCRIPCIÓN	PRESUPUESTO O EJECUTADO
1	C.S. SAN ANTONIO	• Mantenimiento correctivo	Bs.- 11,630.38
2	C.S. BORG (Furgon)	• Mantenimiento correctivo	Bs.- 1,714.36
3	C.S. SARARIA	• Mantenimiento correctivo	Bs.- 15,768.60
4	MUNICIPAL	• Mantenimiento correctivo	Bs.- 10,452.13
Total, presupuesto ejecutado 39,565.47 Bs.-			

Servicio de mantenimiento de las motocicletas:

Nº	ESTABLECIMIENTO DE SALUD	DESCRIPCIÓN	PRESUPUESTO O EJECUTADO
1	C.S. BORG	• Mantenimiento correctivo	Bs.- 2,369.82
2	C.S. KOLLASUYO	• Mantenimiento correctivo	Bs.- 130.00
3	C.S. MUNICIPAL	• Mantenimiento correctivo	Bs.- 414.00
Total, presupuesto ejecutado 2,913.82 Bs.-			





GOBIERNO AUTONOMO MUNICIPAL DE ALTO BENI

Provincia Caranavi

La Paz - Bolivia



CATEGORÍA PROGRAMÁTICA: 200 0 006 PROGRAMA DE MEJORA EN LA ACCESIBILIDAD A LOS SERVICIOS DE SALUD MATERNA Y NEONATAL EN BOLIVIA

PRESUPUESTO ASIGNADO	EJECUTADO	SALDO
4,500.00	4,500.00	0.00
Con un porcentaje de ejecución del 100.00 %		

Se efectuó la cancelación de lo siguiente:

Adquisición de tensiómetro, oxímetro adulto, oxímetro pediátrico, cinta métrica obstétrica y cinta métrica pediátrica para fortalecer la atención binomio madre/niño en los 8 centros de salud. **Total, presupuesto ejecutado 4,500.00 Bs.-**

CATEGORÍA PROGRAMÁTICA: 200 0 007 MANTENIMIENTO DE INFRAESTRUCTURA SECTOR SALUD

PRESUPUESTO ASIGNADO	EJECUTADO	SALDO
22,000.00	21,572.00	428.00
Con un porcentaje de ejecución del 98.05 %		

Se efectuó la cancelación de lo siguiente:

Reposición de la puerta de vidrio del C.S. San Antonio **Total, presupuesto ejecutado 1,625.00 Bs.-**
Refacción de la vivienda del médico del C.S. Kollasuyo (afectada por incendio) **Total, presupuesto ejecutado 8,000.00 Bs.-**
Adquisición de materiales eléctricos y sanitarios para mantenimiento de las instalaciones de los 8 centros de salud. **Total, presupuesto ejecutado 11,947.00 Bs.-**

CATEGORÍA PROGRAMÁTICA: 200 0 008 APOYO CON PERSONAL – SECTOR SALUD

PRESUPUESTO ASIGNADO	EJECUTADO	SALDO
302,400.00	278,451.68	23,948.32
Con un porcentaje de ejecución del 92.08 %		

Se efectuó la cancelación de salarios de los siguientes Consultores Individuales de Línea:

Nº	PROFESION	LUGAR ASIGNADO	TIEMPO	PRESUPUESTO EJECUTADO
1	Licenciado en enfermería	C.S. Kollasuyo	ENE – DIC	34,580.00
2	Cirujano odontólogo	C.S. Bella Vista - Kollasuyo	ENE – DIC	47,733.34
3	Cirujano odontólogo	C.S. San Antonio	ENE – DIC	45,733.34





GOBIERNO AUTÓNOMO MUNICIPAL DE ALTO BENI

Provincia Caranavi

La Paz - Bolivia



4	Chofer de ambulancia	C.S. San Antonio	ENE – NOV	28,980.00
5	Chofer de ambulancia	C.S. Sararia	ENE – DIC	37,590.00
6	Chofer de ambulancia	Municipio	ENE – DIC	36,645.00
7	Resp. SICOFS	Municipio	ENE – DIC	44,460.00
8	Técnico vector	Municipal	NOVIEMBRE	2,730.00
TOTAL:				278,451.68

CATEGORÍA PROGRAMÁTICA: 200 0 030 MANTENIMIENTO DE EQUIPOS MÉDICOS

PRESUPUESTO ASIGNADO	EJECUTADO	SALDO
22,500.00	14,700.00	7,800.00
Con un porcentaje de ejecución del 65.33 %		

Se efectuó la cancelación de lo siguiente:

Servicio de mantenimiento preventivo y correctivo de los sillones odontológicos y compresoras de los 6 centros de salud que tienen servicio de odontología. **Total, presupuesto ejecutado 10,200.00 Bs.-**

Servicio de mantenimiento preventivo y correctivo de los equipos de laboratorio (stat fax, micro centrifugadora, macro centrifugadora, microscopio, refrigerador, vornex). **Total, presupuesto ejecutado 4,500.00 Bs.-**

CATEGORÍA PROGRAMÁTICA: 200 0 031 CAMPAÑAS Y FERIAS DE SALUD MULTIPROGRAMÁTICA

PRESUPUESTO ASIGNADO	EJECUTADO	SALDO
22,739.70	21,781.88	957.82
Con un porcentaje de ejecución del 95.79 %		

Se efectuó la cancelación de lo siguiente:

Nº	DESCRIPCIÓN DEL GASTO	PRESUPUESTO EJECUTADO
1	Adquisición de material de escritorio y servicio de refrigerio para la feria de salud en conmemoración al DÍA MUNDIAL DE LA LUCHA CONTRA LA TUBERCULOSIS	3,032.80
2	Servicio de refrigerio para los participantes de la feria de salud en conmemoración al día de la LACTANCIA MATERNA	952.80
3	Adquisición de insumos médicos, material de escritorio, material de imprenta y otros suministros para la feria de salud en conmemoración al día del ADULTO MAYOR	5,211.00





GOBIERNO AUTONOMO MUNICIPAL DE ALTO BENI

Provincia Caranavi

La Paz - Bolivia



4	Servicio de refrigerio para los participantes de la feria de salud en conmemoración al día del ADULTO MAYOR	535.95
5	Adquisición de insumos médicos y de laboratorio para la FERIA DE SALUD Municipal realizado en la población de Villa Unificada	4,073.00
6	Servicio de alimentación para los participantes de la FERIA DE SALUD Municipal	1,899.20
7	Adquisición de uniforme institucional (chalecos) para el personal del sector salud del Municipio de Alto Beni	5,405.00
8	Dotación de combustible para el traslado de los especialistas para la feria de salud	672.13
Total, presupuesto ejecutado 21,781.88 Bs.-		

CATEGORÍA PROGRAMÁTICA: 200 0 032 COMITÉ DE ANÁLISIS DE SALUD

PRESUPUESTO ASIGNADO	EJECUTADO	SALDO
6,300.00	5,963.40	336.60
Con un porcentaje de ejecución del 94.66 %		

Se efectuó la cancelación de lo siguiente:

Nº	DESCRIPCIÓN DEL GASTO	LUGAR DE ACTIVIDAD	PRESUPUESTO EJECUTADO
1	CAI Municipal CIERRE DE GESTIÓN 2024 comparativo 2023-2024	Sararia	1,250.20
2	CAI de Red Nº 7 CIERRE DE GESTIÓN 2024 comparativo 2023-2024	Caranavi	421.86
3	CAI Municipal 1er. Cuatrimestre comparativo 2024 - 2025	Villa Unificada (Kollasuyo)	982.30
4	CAI de Red Nº 7, 1er. Cuatrimestre comparativo 2024 - 2025	Tipuani	1,073.80
5	CAI Municipal 2do. Cuatrimestre comparativo 2024-2025	Villa Unificada (Borg)	1,072.20
6	CAI de Red Nº 7, 2do. Cuatrimestre comparativo 2024 - 2025	Guanay	1,163.04
Total, presupuesto ejecutado 5,963.40 Bs.-			

CATEGORÍA PROGRAMÁTICA: 200 0 033 PROGRAMA DE ALIMENTACIÓN COMPLEMENTARIA (ADQUISICIÓN DE NUTRIBEBÉ)

PRESUPUESTO ASIGNADO	EJECUTADO	SALDO
45,000.00	44,997.26	2.74
Con un porcentaje de ejecución del 99.99 %		

Nº	ESTABLECIMIENTO DE SALUD	PRESUPUESTO EJECUTADO
1	C.S. SAN ANTONIO	7,711.90
2	C.S. MERCEDES	2,011.80
3	C.S. LITORAL	2,682.40
4	C.S. BORG	7,778.96

Dirección: Plaza principal Villa Unificada
 Oficina de enlace La Paz Edif. Esperanza piso 6, of.3
www.altobeni.gob.bo gam.altobeni21@gmail.com
 Cel.: Alcalde: 71555746 – D.G.A.:71561884





GOBIERNO AUTONOMO MUNICIPAL DE ALTO BENI

Provincia Caranavi

La Paz - Bolivia



5	C.S. SARARIA	8,382.50
6	C.S. KOLLASUYO	4,694.20
7	C.S. PORVENIR	3,353.00
8	C.S. BELLA VISTA	8,382.50
Total, presupuesto ejecutado		44,997.26 Bs.-

CATEGORÍA PROGRAMÁTICA: 200 0 034 PROGRAMA JUANA AZURDUY

PRESUPUESTO ASIGNADO	EJECUTADO	SALDO
10,079.12	9,870.66	208.46
Con un porcentaje de ejecución del 97.93 %		

Se efectuó la cancelación de lo siguiente:

Nº	DESCRIPCIÓN DEL GASTO	PRESUPUESTO O EJECUTADO
1	Servicio de alimentación y hospedaje para brigada SIGEP Y SERECI (Mayo)	649.13
2	Adquisición de rollers	920.00
3	Adquisición de material de escritorio y oficina	1,351.76
4	Adquisición de cabezal para impresora	750.00
5	Adquisición de material de difusión (bolsos, sombreros, folders y porta folders)	4,250.00
6	Combustible para el traslado del médico a los diferentes Centros de salud	1,949.77
Total, presupuesto ejecutado		9,870.66 Bs.-

CATEGORÍA PROGRAMÁTICA: 200 0 035 PROGRAMA MI SALUD SAFCI

PRESUPUESTO ASIGNADO	EJECUTADO	SALDO
7,574.13	7,545.10	29.03
Con un porcentaje de ejecución del 99.62 %		

Se efectuó la cancelación de lo siguiente:

Nº	DESCRIPCIÓN DEL GASTO	PRESUPUESTO O EJECUTADO
1	Adquisición de reactivos para Ferias de salud PROG. SAFCI (tiras de glicemia y VIH)	3,187.00
2	Adquisición de material de escritorio y oficina	479.53
3	Adquisición de material de limpieza e higiene	552.00
4	Adquisición de carpas plegables de lona	2,100.00
6	Combustible para el traslado del médico a los diferentes Centros de salud	1,226.57
Total, presupuesto ejecutado		7,545.10 Bs.-

CATEGORÍA PROGRAMÁTICA: 200 0 036 PROGRAMA TELESALUD

PRESUPUESTO ASIGNADO	EJECUTADO	SALDO
----------------------	-----------	-------



Dirección: Plaza principal Villa Unificada
 Oficina de enlace La Paz Edif. Esperanza piso 6, of.3
www.altobeni.gob.bo gam.altobeni21@gmail.com
 Cel.: Alcalde: 71555746 – D.G.A.:71561884



GOBIERNO AUTONOMO MUNICIPAL DE ALTO BENI

Provincia Caranavi

La Paz - Bolivia



14,182.35	14,095.35	87.00
Con un porcentaje de ejecución del 99.39 %		

Se efectuó la cancelación de lo siguiente:

Nº	DESCRIPCIÓN DEL GASTO	PRESUPUESTO O EJECUTADO
1	Adquisición de Cable de 10 puntas para electrocardiograma	2,800.00
2	Adquisición de equipamiento, dispositivos electrónicos y accesorios para el consultorio de Telesalud	6,190.00
3	Mantenimiento preventivo/ correctivo de laptop	1,850.00
4	Adquisición de rollers y material logístico (escritorio y limpieza) para el consultorio de Telesalud	2,573.00
6	Combustible para el traslado del médico a los diferentes Centros de salud	682.35
Total, presupuesto ejecutado 14,095.35 Bs.-		

CATEGORÍA PROGRAMÁTICA: 200 0 099 SERVICIOS DE SALUD UNIVERSAL Y GRATUITA – SUS

PRESUPUESTO ASIGNADO	EJECUTADO	SALDO
1,279,728.81	1,168,929.17	110,799.64
Con un porcentaje de ejecución del 91.34 %		

Nº	ESTABLECIMIENTO DE SALUD / OBJETO DE GASTO	PRESUPUESTO O ASIGNADO	EJECUTADO	SALDO
1	C.S. SAN ANTONIO	169,121.01	160,940.29	8,180.72
2	C.S. BORG	175,967.46	160,901.96	15,065.50
3	C.S. SARARIA	131,455.98	128,849.14	2,606.84
4	C.S. BELLA VISTA	274,327.21	239,009.36	35,317.85
5	C.S. KOLLASUYO	184,893.78	160,762.06	24,131.72
6	C.S. VILLA EL PORVENIR	88,562.58	82,904.24	5,658.34
7	C.S. LITORAL	54,945.52	48,040.37	6,905.15
8	C.S. MERCEDES	71,262.54	58,329.02	12,933.52
9	GASTOS POR ATENCIÓN MÉDICA (ESPECIALIZADOS) Y OTROS	129,192.73		0.00
	✓ PAGOS INTERMUNICIPALES E INTERNIVELES POR ATENCION MEDICA S.U.S.		62,048.10	-
	✓ CONTRATACIÓN DE MÉDICO ECOGRAFISTA		59,666.66	-
	✓ PAGO DE COMBUSTIBLE (TRANSFERENCIAS NOV – DIC 2024 Y ENERO 2025)		6,437.88	-
	✓ COMISIONES BANCARIAS POR TRANSFERENCIAS DE RECURSOS		1,040.09	-
TOTAL:		1,279,728.81	1,168,929.17	110,799.64





GOBIERNO AUTONOMO MUNICIPAL DE ALTO BENI

Provincia Caranavi

La Paz - Bolivia



Adquisición de medicamentos e insumos médicos para los Centros de Salud (productos químicos y farmacéuticos)

N°	ESTABLECIMIENTO DE SALUD	PRESUPUESTO EJECUTADO
1	C.S. SAN ANTONIO	90,891.49
2	C.S. BORG	101,931.93
3	C.S. SARARIA	77,239.26
4	C.S. BELLA VISTA	154,316.23
5	C.S. KOLLASUYO	78,643.40
6	C.S. VILLA PORVENIR	40,631.04
7	C.S. LITORAL	34,099.53
8	C.S. MERCEDES	33,916.89
TOTAL:		611,669.77 Bs.-

Aclarar que los medicamentos son adquiridos directamente de las empresas fabricantes (Industrias nacionales) como ser IFA S.A., DELTA S.A., LAFAR S.A., ITA SRL, SIGMA SRL, LAQFAGAL SRL. Los ítems que no tengan recién se adquiere de distribuidoras priorizando medicamentos de industria nacional.

Adquisición de micronutrientes “CHISPITAS NUTRICIONALES” (productos químicos y farmacéuticos)

N°	ESTABLECIMIENTO DE SALUD	PRESUPUESTO EJECUTADO
1	C.S. SAN ANTONIO	1,380.00
2	C.S. BORG	3,552.00
3	C.S. SARARIA	2,835.00
4	C.S. BELLA VISTA	3,852.00
5	C.S. KOLLASUYO	1,926.00
6	C.S. VILLA PORVENIR	2,460.00
7	C.S. LITORAL	888.00
8	C.S. MERCEDES	1,284.00
TOTAL:		18,177.00 Bs.-

Adquisición de Complemento nutricional – CARMELO Y NUTRIMAMÁ (productos químicos y farmacéuticos)

N°	ESTABLECIMIENTO DE SALUD	PRESUPUESTO EJECUTADO
1	C.S. SAN ANTONIO	25,918.60
2	C.S. BORG	19,607.00
3	C.S. SARARIA	22,643.60
4	C.S. BELLA VISTA	28,872.60
5	C.S. KOLLASUYO	25,918.60
6	C.S. VILLA PORVENIR	10,627.20

Dirección: Plaza principal Villa Unificada
Oficina de enlace La Paz Edif. Esperanza piso 6, of.3
www.altobeni.gob.bo gam.altobeni21@gmail.com
Cel.: Alcalde: 71555746 – D.G.A.:71561884





GOBIERNO AUTONOMO MUNICIPAL DE ALTO BENI

Provincia Caranavi

La Paz - Bolivia



7	C.S. LITORAL	8,171.00
8	C.S. MERCEDES	6,055.40
TOTAL:		147,814.00 Bs.-

Adquisición de insumos odontológicos para los Centros de Salud que cuentan con el Servicio de Odontología (productos químicos y farmacéuticos)

N°	ESTABLECIMIENTO DE SALUD	PRESUPUESTO EJECUTADO
1	C.S. SAN ANTONIO	13,842.00
2	C.S. BORG	996.00
3	C.S. SARARIA	7,890.00
4	C.S. BELLA VISTA	6,111.00
5	C.S. KOLLASUYO	5,852.00
6	C.S. VILLA PORVENIR	13,760.00
7	C.S. LITORAL	0.00
8	C.S. MERCEDES	0.00
TOTAL:		48,451.00 Bs.-

Adquisición de insumos y reactivos de laboratorio (productos químicos y farmacéuticos)

N°	ESTABLECIMIENTO DE SALUD	PRESUPUESTO EJECUTADO
1	C.S. SAN ANTONIO	0.00
2	C.S. BORG	1,940.00
3	C.S. SARARIA	0.00
4	C.S. BELLA VISTA	4,278.00
5	C.S. KOLLASUYO	26,850.00
6	C.S. VILLA PORVENIR	0.00
7	C.S. LITORAL	295.00
8	C.S. MERCEDES	0.00
TOTAL:		33,363.00 Bs.-

Recarga de oxígeno para los centros de salud (productos químicos y farmacéuticos)

N°	ESTABLECIMIENTO DE SALUD	PRESUPUESTO EJECUTADO
1	C.S. SAN ANTONIO	940.00

Dirección: Plaza principal Villa Unificada
Oficina de enlace La Paz Edif. Esperanza piso 6, of.3
www.altobeni.gob.bo gam.altobeni21@gmail.com
Cel.: Alcalde: 71555746 – D.G.A.:71561884





GOBIERNO AUTONOMO MUNICIPAL DE ALTO BENI

Provincia Caranavi

La Paz - Bolivia



2	C.S. BORG	1,960.00
3	C.S. SARARIA	500.00
4	C.S. BELLA VISTA	1,640.00
5	C.S. KOLLASUYO	580.00
6	C.S. VILLA PORVENIR	0.00
7	C.S. LITORAL	180.00
8	C.S. MERCEDES	0.00
TOTAL:		5,800.00 Bs.-

Adquisición de material de imprenta (recibos/recetarios, historia clínica, carnet de mujer gestante, hoja de referencia, cuaderno infantil, orden de laboratorio, etc.) **para los Centros de Salud (servicio de imprenta y productos de artes gráficas)**

Nº	ESTABLECIMIENTO DE SALUD	PRESUPUESTO EJECUTADO
1	C.S. SAN ANTONIO	5,508.50
2	C.S. BORG	7,130.50
3	C.S. SARARIA	3,933.00
4	C.S. BELLA VISTA	10,263.50
5	C.S. KOLLASUYO	4,984.00
6	C.S. VILLA PORVENIR	3,661.00
7	C.S. LITORAL	476.00
8	C.S. MERCEDES	2,859.00
TOTAL:		38,815.50 Bs.-

Adquisición de material de escritorio y oficina para los Centros de Salud

Nº	ESTABLECIMIENTO DE SALUD	PRESUPUESTO EJECUTADO
1	C.S. SAN ANTONIO	2,890.00
2	C.S. BORG	2,871.00
3	C.S. SARARIA	1,983.00
4	C.S. BELLA VISTA	5,789.68
5	C.S. KOLLASUYO	5,219.08
6	C.S. VILLA PORVENIR	2,708.00
7	C.S. LITORAL	1,924.84
8	C.S. MERCEDES	4,749.73
TOTAL:		28,135.33 Bs.-

de
limpieza e higiene para los Centros de Salud

Adquisición
material de

Nº	ESTABLECIMIENTO DE SALUD	PRESUPUESTO EJECUTADO
----	--------------------------	-----------------------



Dirección: Plaza principal Villa Unificada
Oficina de enlace La Paz Edif. Esperanza piso 6, of.3
www.altobeni.gob.bo gam.altobeni21@gmail.com
Cel.: Alcalde: 71555746 – D.G.A.:71561884



GOBIERNO AUTONOMO MUNICIPAL DE ALTO BENI

Provincia Caranavi

La Paz - Bolivia



1	C.S. SAN ANTONIO	1,678.00
2	C.S. BORG	1,276.00
3	C.S. SARARIA	1,015.00
4	C.S. BELLA VISTA	5,451.00
5	C.S. KOLLASUYO	3,745.00
6	C.S. VILLA PORVENIR	2,503.00
7	C.S. LITORAL	2,006.00
8	C.S. MERCEDES	1,524.00
TOTAL:		19,198.00 Bs.-

Adquisición de equipamiento, insumos e instrumental médico para los Centros de Salud

Nº	ESTABLECIMIENTO DE SALUD	PRESUPUESTO EJECUTADO	
1	C.S. SAN ANTONIO (cadena de frio y UPS)	8,485.00	
2	C.S. BORG	0.00	
3	C.S. SARARIA	0.00	
4	C.S. BELLA VISTA	(Papel ecográfico)	1,500.00
		(Cadena de frio y Estabilizador)	9,318.00
5	C.S. KOLLASUYO	0.00	
6	C.S. VILLA PORVENIR (estabilizador)	1,120.00	
7	C.S. LITORAL	0.00	
8	C.S. MERCEDES (Cadena de frio y estabilizador)	7,940.00	
TOTAL:		28,363.00 Bs.-	

Adquisición de instrumental menor odontológico para los Centros de Salud

Nº	ESTABLECIMIENTO DE SALUD	PRESUPUESTO EJECUTADO
1	C.S. SAN ANTONIO	3,000.00
2	C.S. BORG	13,793.00
3	C.S. SARARIA	2,800.00
4	C.S. BELLA VISTA	3,000.00
5	C.S. KOLLASUYO	3,000.00
6	C.S. VILLA PORVENIR	2,634.00
7	C.S. LITORAL	0.00
8	C.S. MERCEDES	0.00
TOTAL:		28,227.00 Bs.-

Adquisición de equipos de computación y accesorios



Dirección: Plaza principal Villa Unificada
Oficina de enlace La Paz Edif. Esperanza piso 6, of.3
www.altobeni.gob.bo gam.altobeni21@gmail.com
Cel.: Alcalde: 71555746 – D.G.A.:71561884



GOBIERNO AUTÓNOMO MUNICIPAL DE ALTO BENI

Provincia Caranavi

La Paz - Bolivia



N°	ESTABLECIMIENTO DE SALUD	PRESUPUESTO EJECUTADO
1	C.S. SAN ANTONIO	2,800.00
2	C.S. BORG	2,800.00
3	C.S. SARARIA	2,800.00
4	C.S. BELLA VISTA	2,800.00
5	C.S. KOLLASUYO	2,800.00
6	C.S. VILLA PORVENIR	2,800.00
7	C.S. LITORAL	0.00
8	C.S. MERCEDES	0.00
TOTAL:		16,800.00

Dotación de combustible para las referencias de emergencia de pacientes del S.U.S.

N°	ESTABLECIMIENTO DE SALUD	PRESUPUESTO EJECUTADO
1	C.S. SAN ANTONIO	3,606.70
2	C.S. BORG	3,044.53
3	C.S. SARARIA	5,210.28
4	C.S. BELLA VISTA	1817.35
5	C.S. KOLLASUYO	1,243.98
6	C.S. VILLA PORVENIR	0.00
7	C.S. LITORAL	0.00
8	C.S. MERCEDES	0.00
TOTAL:		14,922.84 Bs.-

Pago por gastos especializados por atenciones médicas intermunicipales e inter niveles por prestaciones del S.U.S. en el marco de la LEY 1152. Total, presupuesto ejecutado 62,048.10 Bs.-

N°	DESCRIPCIÓN DEL GASTO	PRESUPUESTO EJECUTADO
1	Pago por análisis de laboratorio al INLASA, Nov – Dic 2024	1,980.00
2	Pago por análisis de laboratorio al INLASA, Julio 2024	1,830.00
3	Pago por análisis de laboratorio al INLASA, 1er. Trimestre 2025	960.00
4	Pago por análisis de laboratorio al INLASA, 2do. Trimestre 2025	1,860.00
5	Pago por análisis de laboratorio al INLASA, 3er. Trimestre 2025	1,920.00
6	Pago por atención médica a G.A.M. Coroico 1er., 2do. Y 3er. Trimestre 2023 - prestaciones del SUS	4,717.13
7	Pago por atención médica a G.A.M. Chulumani 1er. y 4to. Trimestre 2023, 2do. Y 3er. Trimestre 2024 - prestaciones del SUS	430.87



Dirección: Plaza principal Villa Unificada
Oficina de enlace La Paz Edif. Esperanza piso 6, of.3
www.altobeni.gob.bo gam.altobeni21@gmail.com
Cel.: Alcalde: 71555746 – D.G.A.:71561884



GOBIERNO AUTONOMO MUNICIPAL DE ALTO BENI

Provincia Caranavi

La Paz - Bolivia



8	Pago por atención médica a G.A.M. La Paz 1er., 2do. Y 4to. Trimestre 2024 - prestaciones del SUS	17,012.36
9	Pago por atención médica a G.A.M. Caranavi 1er., 2do. Y 3er. Trimestre 2024 - prestaciones del SUS	31,320.94
10	Pago por atención médica a G.A.M. Achacachi 4to. trim 2023 - prestaciones del SUS	16.80
Total, presupuesto ejecutado 62,048.10 Bs.-		

Contratación de consultor de línea: MÉDICO ECOGRAFISTA consultorio Villa Unificada. Total, presupuesto ejecutado 59,666.66 Bs.-

Pago por provisión de combustible para transferencias de pacientes en los meses de noviembre – diciembre 2024 y enero gestión 2025. Total, presupuesto ejecutado 6,437.88 Bs.-

Pago por comisiones bancarias por transferencias de recursos de coparticipación tributaria y T.G.N. a la cuenta C.U.M. Total, presupuesto ejecutado 1,040.09 Bs.-

LOS SALDOS CAJA BANCO (REMANENTES 2024) con un monto de 60,142.29 Bs.- fueron asignados a la categoría programática de Construcción del C.S.I. Alto Beni.

CONST. CENTRO DE SALUD INTEGRAL ALTO BENI

PRESUPUESTO ASIGNADO	EJECUTADO	SALDO
4,558,283.95	3,062,638.63	1,495,645.32
Con un porcentaje de ejecución del 67.19 %		

Hubo inyección presupuestaria de Bs.- 3,789,473.00 por parte de UPRE para la construcción del Centro de Salud Integral Alto Beni ubicado en la población de Villa Unificada.

Nº	DESCRIPCIÓN DEL GASTO	PRESUPUESTO EJECUTADO
1	Construcción del Centro de Salud Integral Alto Beni	2,897,632.63
2	Pago por consultoría de supervisión de construcciones	165,006.00
Total, presupuesto ejecutado 3,062,638.63 Bs.-		

La ejecución del proyecto Construcción Centro de Salud Integral Alto Beni es ejecutada y supervisada por la Dirección de Obras y Planificación Urbana “DOPU”.

CATEGORÍA PROGRAMÁTICA: 220 0 001 DESARROLLO Y PROMOCIÓN DEL DEPORTE ALTO BENI

PRESUPUESTO ASIGNADO	EJECUTADO	SALDO
74,061.84	73,325.16	736.68
Con un porcentaje de ejecución del 99.01 %		

Se efectuó la cancelación de lo siguiente:



Dirección: Plaza principal Villa Unificada
 Oficina de enlace La Paz Edif. Esperanza piso 6, of.3
www.altobeni.gob.bo gam.altobeni21@gmail.com
 Cel.: Alcalde: 71555746 – D.G.A.:71561884



GOBIERNO AUTONOMO MUNICIPAL DE ALTO BENI

Provincia Caranavi

La Paz - Bolivia



Nº	DESCRIPCIÓN DEL GASTO	PRESUPUESTO EJECUTADO
1	Contratación de consultor de línea: Entrenador de futbol	15,516.67
2	Mejoramiento del campo deportivo de población de Mercedes Distrito 2 (SEDE) del campeonato inter Altobeniano SUB 10 damas y varones futbol 8	11,996.00
3	Adquisición de 2 tableros de básquet para la cancha de la población de Villa El Porvenir Distrito 6	2,780.00
4	Provisión de reflectores para la cancha de la comunidad de Villa Piquendo Distrito 5	3,160.00
5	Provisión de reflectores para la cancha de la comunidad de Villa Unificada Distrito 7	1,500.00
6	Provisión de indumentaria deportiva (polera y corto) para la selección 15 varones y Sub 17 damas del Municipio Alto Beni para el Campeonato Interprovincial	7,270.00
7	Servicio de refrigerio, alimentación (almuerzo) y terna arbitral para la selección 15 varones y Sub 17 damas del Municipio Alto Beni para el campeonato Interprovincial FASE MUNICIPAL	2,886.60
8	Provisión de conjunto deportivo (chaqueta y buzo) para la selección 15 varones y Sub 17 damas del Municipio Alto Beni para el Campeonato Interprovincial	8,740.00
9	Servicio de transporte, alimentación, atención médica y otros para la selección 15 varones y Sub 17 damas del Municipio Alto Beni participantes del campeonato Interprovincial	6,761.05
10	Dotación de combustible para maquinaria que realizará la construcción del campo deportivo de la población de Puente Alto Beni	5,568.84
11	Adquisición de poleras deportivas, material logístico y servicio de arbitraje para el campeonato COPA ALTO BENI 2025	6,451.00
12	Provisión de combustible para los entrenamientos campeonato interprovincial	695.00
Total, presupuesto ejecutado 73,325.16 Bs.-		

Unidad de Educación y Culturas

Desarrollo de actividades en base a la ejecución presupuestaria

APERTURA PROGRAMATICA 210 0 002: EQUIPAMIENTO SECTOR EDUCACIÓN

- **Presupuesto Inicial:** 150.000.-
- **Inversión Ejecutada:** 149.999,50 Bs.
- **Resumen:** Fortalecimiento técnico con 11 pizarras acrílicas, 11 equipos tecnológicos (Data Shows e Impresoras), mobiliario metálico y equipos de sonido JBL para actos cívicos de las unidades Educativas del Municipio de Alto Beni.
- **Unidades Educativas quienes se han beneficiado de acuerdo a necesidad institucional escolar.**

APERTURA PROGRAMATICA 210 0 003: ALIMENTACIÓN COMPLEMENTARIA ESCOLAR (DESAYUNO)

- **Presupuesto Inicial:** 250.000,00.-.
- **Inversión Ejecutada:** 245.199,00 Bs.



Dirección: Plaza principal Villa Unificada
Oficina de enlace La Paz Edif. Esperanza piso 6, of.3
www.altobeni.gob.bo gam.altobeni21@gmail.com
Cel.: Alcalde: 71555746 – D.G.A.:71561884



GOBIERNO AUTÓNOMO MUNICIPAL DE ALTO BENI

Provincia Caranavi

La Paz - Bolivia



- **Detalle:** Dotación de 2.820 bolsas de arroz, 1.410 bolsas de leche en polvo y 4.230 bolsas de avena instantánea.
- Resumen_ nivel primario el total de los estudiantes 1410

APERTURA PROGRAMATICA 210 0 006: DOTACION DE MATERIAL DE ESCRITORIO A LAS UNIDADES EDUCATIVAS.

- **Presupuesto Inicial:** 50.000,00.-.
- **Inversión Ejecutada:** 49.947,75 Bs

Se ha realizado la adquisición de materiales de escritorio y material de limpieza ante los requerimientos y necesidad institucional educativo, previa coordinación con los Directores y Distrital; también informar que el presupuesto asignado es insuficiente ya que se tiene que atender a 38 U.E y 1 CEA.

Se detallan los siguientes ítems:

DETALLE	Cant.	P/U	Total
Papel Bond Blanco 75 Gr T/Carta	156	43,5	6786
Papel Bond Blanco 75 Gr T/Oficio	66	47,9	3161,4
Archivador De Palanca Lomo Ancho	77	24	1848
Folder Amarillo T/Oficio	10	130	1300
Fastener (Caja)	20	18	360
Scoch De 100 Yardas:	49	11	539
Silicona Pegamento Líquido 250 Gr	78	28	2184
Tinta Para Tampo Azul:	49	9,5	465,5
Pestañas Separadores:	61	4,9	298,9
Escoba De 45 Cm C/ Palo	82	40	3280
Goma De Limpieza:	59	23	1357
Recogedor De Basura Plástico	62	23	1426
Lavandina De 1 Litro	91	13,8	1255,8
Detergente De 150 Gr	355	5,3	1881,5
En Barra: 355 Barras	355	6,45	2289,75
Bolsa De Basura Negra	150	9,9	1485
Guantes De Goma Para Aseo	110	10,5	1155
Trapo De Limpieza Plomo	142	5	710
Alcohol De Bioseguridad 1 Litro	91	11,9	1082,9
TINTA EPSON (544) BLACK:N yección De Tinta Original.	39	109,5	4270,5
TINTA EPSON (544) MAGENTA N yección De Tinta Original.	39	109,5	4270,5
TINTA EPSON (544) YELLOW Inyección De Tinta Original.	39	109,5	4270,5
TINTA EPSON (544) C yaninyección De Tinta Original.	39	109,5	4270,5
TOTAL			49.947,75

APERTURA PROGRAMATICA 210 0 008: APOYO CON PERSONAL - SECTOR EDUCACION.

- **Presupuesto Inicial:** 78.480.-.
- **Presupuesto Modificado:** - 46.613,33.-
FUNCIONAMIENTO DE EDUCACION MUNICIPAL: energía eléctrica Unidades Educativas 33.965,60



Dirección: Plaza principal Villa Unificada
Oficina de enlace La Paz Edif. Esperanza piso 6, of.3
www.altobeni.gob.bo gam.altobeni21@gmail.com
Cel.: Alcalde: 71555746 – D.G.A.:71561884



GOBIERNO AUTONOMO MUNICIPAL DE ALTO BENI

Provincia Caranavi

La Paz - Bolivia



APOYO A LAS ACTIVIDADES CULTURALES MUNICIPAL: 12.647,73 materiales de escritorio, alimentación, textiles y otros

- **Inversión Ejecutada:** 31.866,67 pago del consultor responsable de educación y cultura por 8 meses gestión 2025.

APERTURA PROGRAMATICA 210 0 010: TECNICO BACHILLER HUMANISTICO

- **Presupuesto Inicial:** 18.000.-.
- **Presupuesto Modificado:** - 17102,39.- EXPOSICION DE TALENTOS CONOCIMIENTOS Y SABERES ESTUDIANTILES

APERTURA PROGRAMATICA 210 0 011: EQUIPAMIENTO SECTOR EDUCACIÓN C.E.A.

- **Presupuesto Inicial:** 10.000.-.
- **Inversión Ejecutada:** 10.000,00 Bs.

Con el objetivo de fortalecer la formación técnica productiva en las áreas de mecánica, y gastronomía. bajo el siguiente detalle de adquisición:

1. **JUEGO DE LLAVES MIXTAS (5 Pzs):** 2 Juegos Medidas 8-14mm, acabado pulido en rack plástico. **Total: 440,00 Bs.**
2. **JUEGO DE DADOS (12 Pzs):** 2 Juegos Mando 1/4", acero Cr-V, incluye matraca y accesorios. **Total: 640,00 Bs.**
3. **DADO PARA EXTRACCIÓN DE BUJÍA:** 1 Pieza Medida 16mm, mando 1/2", acero Cr-V cromado. **Total: 35,00 Bs.**
4. **DADO PARA DESMONTAJE DE CULATA:** 1 Pieza Herramienta especializada de alta resistencia. **Total: 50,00 Bs.**
5. **JUEGO DE LLAVES ALLEN ESTRIADO (9 Pzs):** 1 Juego Medidas T10-T50, brazo largo, material CR-V. **Total: 120,00 Bs.**
6. **JUEGO DE LLAVES ALLEN HEXAGONAL (9 Pzs):** 1 Juego Medidas 1.5-10mm, brazo extra largo, material CR-V. **Total: 110,00 Bs.**
7. **TORQUÍMETRO DE TRUENO:** 1 Unidad Cuadro 1/2", doble lectura (Kg-m y Lb-pie), reversible. **Total: 655,00 Bs.**
8. **EXTRACTOR DE POLEAS:** 2 Unidades Medida 4", 2 brazos forjados, tratamiento térmico. | **Total: 160,00 Bs.**
9. **SACA FILTRO DE BANDA:** 1 Unidad Banda metálica ajustable, mango giratorio recubierto. **Total: 130,00 Bs.**
10. **JUEGO DE DESTORNILLADORES (6 Pzs):** 2 Juegos Puntas planas y Phillips, vástago de 40Cr. **Total: 150,00 Bs.**
11. **MULTÍMETRO DIGITAL (TESTER):** 2 Unidades Cat III 600V, rango automático, pantalla 2000 recuentos. **Total: 340,00 Bs.**
12. **CALIBRADOR DE LÁMINAS:** 1 Unidad 32 hojas (Std/mm), graduación 0.04mm a 0.88mm. **Total: 85,00 Bs.**
13. **LLAVE CRESCENT:** 1 Unidad Longitud 10" (250mm), apertura ajustable 0-30mm. **Total: 137,00 Bs.**
14. **SOLDADORA INVERSORA (ARCO ELÉCTRICO):** 1 Equipo 200A, tecnología IGBT, incluye cables, pinzas y casco. | **Total: 3.225,00 Bs.**
15. **HORNO DE 4 LATAS:** 1 Unidad Equipo industrial para panadería y repostería. **Total: 2.535,00 Bs.**



Dirección: Plaza principal Villa Unificada
Oficina de enlace La Paz Edif. Esperanza piso 6, of.3
www.altobeni.gob.bo gam.altobeni21@gmail.com
Cel.: Alcalde: 71555746 – D.G.A.:71561884



GOBIERNO AUTÓNOMO MUNICIPAL DE ALTO BENI

Provincia Caranavi

La Paz - Bolivia



16. **COCINA INDUSTRIAL 3 HORNILLAS:** 1 Unidad Estructura reforzada para alta demanda.
Total: 1.188,00 Bs.

APERTURA PROGRAMATICA 210 0 062: FUNCIONAMIENTO DIRECCIÓN DISTRITAL

- **Presupuesto Inicial:** 10.000.-.
- **Inversión Ejecutada:** 9.577,45 Bs.
- **Detalle:** 200 gorras personalizadas para la feria **EXPOEDUCA Alto Beni – Caranavi 2025**.
- Consumo de combustible para la distrital para realizar las supervisiones a la Unidades Educativas del municipio de Alto Beni

APERTURA PROGRAMATICA 210 0 064: EXPOSICION DE TALENTOS CONOCIMIENTOS Y SABERES ESTUDIANTILES

- **Presupuesto Inicial:** 20.000.-
- **Presupuesto incremento:** 25.818,60.
- **Inversión Ejecutada:** 45.818,6 Bs.

Esta apertura, destinada al fomento de las capacidades artísticas y académicas de los estudiantes del municipio, registró una ejecución detallada de la siguiente manera:

GRUPO 1: INCENTIVOS CONCURSO DE BANDAS ESTUDIANTILES

1. **BOMBO DE 28 PULGADAS:** 2 Unidades Madera laminada, parches Mylar, sonido grave potente. **Total: 5.800,00 Bs.**
2. **PLATILLO DE 18 PULGADAS:** 2 Unidades Latón puro (serie SBR), sonido brillante y penetrante. **Total: 5.300,00 Bs.**
3. **TROMPETA AFINACIÓN Bb:** 2 Unidades Campana 123mm, tubo cuproníquel, acabado laqueado. **Total: 5.300,00 Bs.**

GRUPO 2: EQUIPAMIENTO DE APOYO Y FORTALECIMIENTO

4. **VENTILADOR DE TECHO:** 15 Unidades Dimensiones 142x142cm, 5 velocidades, motor de alta potencia. **Total: 6.750,00 Bs.**

5. **SILLAS PLÁSTICAS (DOCENA):** 4 Docenas Silla de 4 patas reforzadas, apilable, material polipropileno. **Total: 6.000,00 Bs.**

GRUPO 3: MATERIAL DE ESCRITORIO, PREMIACIÓN Y DECORACIÓN

6. **CAJA DE PAPEL BOND 75G BOREAL:** 12 Cajas | Tamaño carta, 500 hojas por paquete, color blanco. **Total: 6.960,00 Bs.**

7. **MOCHILA ESCOLAR (PREMIACIÓN):** 51 Unidades Tamaño oficio, material tela jeans de alta resistencia. **Total: 7.650,00 Bs.**

8. **GOMA EVA ESCARCHADA (GLITTER):** 4 Pliegos Medida 50x70 cm (Blanco, Verde, Amarillo). **Total: 76,00 Bs.**

9. **CARTULINA HILADA 180G:** 1 Paquete Tamaño carta, color marfil, paquete de 100 hojas. **Total: 150,00 Bs.**

10. **GLOBOS (Bolsa x50):** 2 Bolsas Látex no tóxico (Blanco, Verde, Amarillo). **Total: 52,00 Bs.**

11. **CINTA DE AGUA (50 metros):** 6 Rollos Medida 32mm x 50m (Blanco, Verde, Amarillo). **Total: 120,00 Bs.**

Refrigerio 1324, combustible:336,60 para realizar coordinación con el área de educación.

Responsable de Contrataciones y SICOES
Resumen de desarrollo de Actividades



Dirección: Plaza principal Villa Unificada
Oficina de enlace La Paz Edif. Esperanza piso 6, of.3
www.altobeni.gob.bo gam.altobeni21@gmail.com
Cel.: Alcalde: 71555746 – D.G.A.:71561884



GOBIERNO AUTONOMO MUNICIPAL DE ALTO BENI

Provincia Caranavi

La Paz - Bolivia



- Los procesos de contratación se realizaron de acuerdo a lo programado en el PAC, previa coordinación con las unidades solicitantes.
- Los procesos de contratación menor por consulta de precios se realizaron 23, procesos de contratación ANPE 11, procesos de contratación directa 1, Procesos de contratación Emergencias o Desastres 6 y procesos de contratación por otras modalidades 2, mismos que se ejecutaron de acuerdo a la normativa vigente.
- En contratación menores de Bs.- 20.000,00- se tiene 173 procesos mismos que se realizaron en coordinación con las unidades solicitantes.
- Se remitió al SICOES toda la información de los procesos de contratación de acuerdo con lo establecido en el Artículo 49 de las presentes NBSABS.
- Cabe mencionar que la información solicitada para la remisión oportuna de información al SICOES de los proyectos ejecutados por la unidad de Obras Publicas y Planificación Urbana, NO remiten en los plazos solicitados según cronograma, misma que ocasiona la publicación fuera de plazo.

e. DIRECCIÓN DE DESARROLLO PRODUCTIVO Y MEDIO AMBIENTE.

Las actividades correspondientes a la Unidad de Producción Agrícola y Forestal han sido efectuadas.

Cat. Prg.	Descripción Cat. Prg.	Presupuesto Inicial	Presup. Vig.	Consultoria	Pagado	Porcen.
100 0 002	APOYO A LA PRODUCCIÓN DE CACAO	30.629,21	1.468,81	0.000,00	29.160,40	95,00

PROGRAMA MUNICIPAL DE APOYO A LA PRODUCCIÓN DE CACAO EN EL MUNICIPIO DE ALTO BENI	
DISTRITOS	N° BENEFICIARIOS
Distrito 2	30
Distrito 4	30
TOTAL	60

DESARROLLO AGRICOLA Y FORESTAL

Cat. Prg.	Descripción Cat. Prg.	Presupuesto Inicial	Presup. Vig.	Pagado	Porcen.
100 0 033	MECANIZACION AGRICOLA	95.833,80	14.608,63	81.225,90	85,00

MECANIZACIÓN AGRÍCOLA

Cat. Prg.	Descripción Cat. Prg.	Presupuesto Inicial	Presup. Vig.	Pagado	Porcen.
100 0 033	MECANIZACION AGRICOLA	30.801,00	3.413,78	27.387,90	89,00





GOBIERNO AUTONOMO MUNICIPAL DE ALTO BENI

Provincia Caranavi

La Paz - Bolivia



Categoría Programática	Categoría Programática	Detalle	Ejecución Presupuestaria
100 0 033	MECANIZACIÓN AGRÍCOLA	REPOSICIÓN DE GASTOS EFECTUADOS EN LOS TRABAJOS DE LA MAQUINARIA AGRÍCOLA MUNICIPAL.	1264,00
100 0 033	MECANIZACIÓN AGRÍCOLA	COLOCADO DE CUBIERTA CON MALLA SEMISOMBRA PARA PARQUEO DE MAQUINARIAS – GAMAB.	24.000,00
100 0 033	MECANIZACIÓN AGRÍCOLA	COMBUSTIBLE DIÉSEL	2.123,9
TOTAL	Veinte siete mil trescientos ochenta y siete con 90/100 bolivianos		27.387,9

INGRESOS DE LOS SERVICIOS DEL CENTRO DE MECANIZACIÓN AGRÍCOLA

FECHA	BENEFICIARIO	DETALLE	UNIDAD	COSTO UNITARIO	CANTIDAD	TOTAL
06/03/2025	Oscar Soto Mamani	Roturado	Hora	200	10	2000
06/03/2025	Oscar Soto Mamani	Rastrillado	Hora	150	4	600
TOTAL					14	2.600,00

APOYO A FERIAS PRODUCTIVAS

Cat. Prg.	Descripción Cat. Prg.	Presupuesto Inicial	Presup. Vig.	Pagado	Porcen.
100 0 035	APOYO A FERIAS PRODUCTIVAS	14.400,00	00	14.000,00	100,00





GOBIERNO AUTONOMO MUNICIPAL DE ALTO BENI

Provincia Caranavi

La Paz - Bolivia



Categoría Programática	Descripción Categoría Programática	Detalle	Costo
130 0 035	APOYO A FERIAS PRODUCTIVAS	ADQUISICIÓN DE MATERIALES, HERRAMIENTAS Y EQUIPOS PARA LA EXPO FERIA DEL BANANO Y PLÁTANO.	2.070,00
130 0 035	APOYO A FERIAS PRODUCTIVAS	ADQUISICIÓN DE BANNER, CALENDARIOS, POLERAS Y DISTINTIVO INSTITUCIONAL PARA LA 4TA EXPO FERIA AGROPECUARIA PRODUCTIVA EN EL MUNICIPIO DE ALTO BENI	8.160,00
130 0 035	APOYO A FERIAS PRODUCTIVAS	ADQUISICIÓN DE MATERIALES, EQUIPOS Y HERRAMIENTAS PARA LA 4TA EXPO FERIA AGROPECUARIA PRODUCTIVA EN EL MUNICIPIO DE ALTO BENI.	4.170,00
TOTAL	Catorce mil cuatrocientos con 00/100 bolivianos		14.400,00

UNIDAD PECUARIA Y SANIDAD ANIMAL:

de certificado de marcas de ganado vacuno y otros como la venta de fármacos y atención médica.

Cat. Prg.	Descripción Cat. Prg.	Presupuesto Inicial	Presup. Vig.	Consultoria	Pagado	Porcen.
100 0 010	FORTALECIMIENTO INSTITUCIONAL	53.395,00	19.100,27	0,00	34.294,73	64.00

MANTENIMIENTO DE 2 MOTOCICLETAS	
APERTURA PROGRAMATICA	COSTO TOTAL DE MANTENIMIENTO
100 0 10	9,076.01

EJECUCIÓN EN LA EXPO – FERIA ALTO BENI 2025	
ADQUISICIÓN DE FARMACOS VETERINARIOS PARA LA UNIDAD PECUARIA Y SANIDAD ANIMAL DE LA DIRECCIÓN DE DESARROLLO PRODUCTIVO Y MEDIO AMBIENTE DEL MUNICIPIO DE ALTO BENI.	
TOTAL Bs.	5,851.90

Cat. Prg.	Descripción Cat. Prg.	Presupuesto Inicial	Presup. Vig.	Consultoria	Pagado	Porcen.
100 0 032	DESARROLLO PECUARIO Y SANIDAD ANIMAL	75.329,80	306,17	46.800,00	75.023,63	100.00





GOBIERNO AUTÓNOMO MUNICIPAL DE ALTO BENI

Provincia Caranavi

La Paz - Bolivia



Cat. Prg.	Descripción Cat. Prg.	Presupuesto Inicial	Presup. Vig.	Consultoria	Pagado	Porcen.
100 0 036	FORTALECIMIENTO AL CONSEJO MUNICIPAL ECONOMICO PRODUCTIVO - COMEP	40.000,00	3.680,00	0,00	36.320,00	91.00

ITEM	PRODUCTO	UNIDAD	CANTIDAD	P. UNITARIO Bs.	P. TOTAL
1	ELECTRIFICADOR DE CERCO ELECTRICO GANADERO BULL 65S DE 15W , INCLUYE SOPORTE METALICO Y BATERIA 18A EXTERNA	UNIDADES	4	4.850,00	19.400,00
2	TOMA A TIERRA GALVANIZADA 1 MT	UNIDADES	4	90,00	360,00
3	CORDON ELECTROPLASTICO BRAVO SUPER PLUS 2X500M - NARNJA	UNIDADES	12	290,00	3.480,00
4	CARRETEBRAVO SUPER (500M), INCLUYE SOPORTE METALIC	UNIDADES	12	360,00	4.320,00
5	POSTE COLA DE CERDO ESTANDAR BLANCO X 1M, INCLUYE AISLADOR ROSCA TIPO GARRA	UNDADES	240	35.00	8.400,00
6	AISLADOR ATORNILLABLE TIPO ANILLO NARANJA AA-15	UN9DADE S	80	4.50	360.00
TOTAL Bs.					36.320.00

UNIDAD DE MEDIO AMBIENTE Y GESTIÓN DE RIESGOS

EJECUCIÓN PRESUPUESTARIA



Dirección: Plaza principal Villa Unificada
Oficina de enlace La Paz Edif. Esperanza piso 6, of.3
www.altobeni.gob.bo gam.altobeni21@gmail.com
Cel.: Alcalde: 71555746 – D.G.A.:71561884



GOBIERNO AUTONOMO MUNICIPAL DE ALTO BENI

Provincia Caranavi

La Paz - Bolivia



Cat. Prg.	Descripción Cat. Prg.	Presupuesto Inicial	Presup. Vig.	Pagado	Saldo Pagar	Por	Porcen.
310 0 001	PREVENCIÓN Y ATENCIÓN A DESASTRES NATURALES	150.000,00	16.020,81	133.979,19	0,00		89,00

COMUNIDADES QUE SE INTERVINIERON CON LOS TUBOS DE ALCANTARILLAS

ITEM	DESCRIPCIÓN	Comunidad	UNIDAD DE MEDIDA	CANTIDAD
1	Tubos de alcantarillas de hormigón armado 600 mm.	LA CASCADA	PIEZA	4
2	Tubos de alcantarillas de hormigón armado 600 mm.	PLAYA PRIMERA	PIEZA	4
3	Tubos de alcantarillas de hormigón armado 600 mm.	ALTO PAJONAL	PIEZA	4
4	Tubos de alcantarillas de hormigón armado 600 mm.	PLAYA TECERA	PIEZA	2
Distrito 2				
1	Tubos de alcantarillas de hormigón armado 600 mm.	ALTO MERCEDES	PIEZA	4
2	Tubos de alcantarillas de hormigón armado 600 mm.	MERCEDES	PIEZA	4
3	Tubos de alcantarillas de hormigón armado 600 mm.	ROSARIO	PIEZA	4
4	Tubos de alcantarillas de hormigón armado 600 mm.	CHIOTARI	PIEZA	4
Distrito 3				
1	Tubos de alcantarillas de hormigón armado 600 mm.	NUEVO MUNDO	PIEZA	8
2	Tubos de alcantarillas de hormigón armado 600 mm.	VILLAMONTES	PIEZA	4
3	Tubos de alcantarillas de hormigón armado 600 mm.	VILLA PRADO	PIEZA	4
Distrito 4				



Dirección: Plaza principal Villa Unificada
Oficina de enlace La Paz Edif. Esperanza piso 6, of.3
www.altobeni.gob.bo gam.altobeni21@gmail.com
Cel.: Alcalde: 71555746 – D.G.A.:71561884



GOBIERNO AUTÓNOMO MUNICIPAL DE ALTO BENI

Provincia Caranavi

La Paz - Bolivia



14	Tubos de alcantarillas de hormigón armado 600 mm.	COLQUE ALTA	PIEZA	4
15	Tubos de alcantarillas de hormigón armado 600 mm.	22 DE JULIO	PIEZA	4
TOTAL DE TUBOS				54

DETALLE DE EJECUCIÓN

REQUERIMIENTO DE LUBRICANTES PARA RETROEXCAVADORA

Nº	Cantidad	Concepto/descripción	Precio unitario (Bs)	Precio total (Bs)
1	1	Grasa H2	1.140	1.149
2	1	Aceite de motor 15W40	648	648
3	1	Aceite hidráulico en turril	5.150	5.150
4	2	Aceite de transmisión	1.388	2.776
TOTAL				9.723

DETALLE DE EJECUCIÓN

REQUERIMIENTO DE COMBUSTIBLE PARA RETROEXCAVADORA

Nº	Cantidad	Concepto/descripción	Precio unitario (Bs)	Precio total (Bs)
1	526.216	Provisión de combustible (Diésel) para la retroexcavadora, para la atención de desastres naturales	3.72	1.957,52
TOTAL				1.957,52

DETALLE DE AYUDA HUMANITARIA POR DESASTRES (SEQUIA E INCENDIOS GESTIÓN 2025) VIDECL.

DETALLE DE AYUDA HUMANITARIA UNIDAD DE MEDIO AMBIENTE Y GESTIÓN DE RIESGOS FECHA 3 DE FEBRERO DE 2025

Nº	CONCEPTO/DESCRIPCIÓN	UNIDAD DE MEDIDA	CANTIDAD	PRECIO UNITARIO	IMPORTE
----	----------------------	------------------	----------	-----------------	---------



Dirección: Plaza principal Villa Unificada
Oficina de enlace La Paz Edif. Esperanza piso 6, of.3
www.altobeni.gob.bo gam.altobeni21@gmail.com
Cel.: Alcalde: 71555746 – D.G.A.:71561884



GOBIERNO AUTÓNOMO MUNICIPAL DE ALTO BENI

Provincia Caranavi

La Paz - Bolivia



1	Pastillas potabilizadoras	Strip	1000	3	3.000
2	Tanque de agua 5.000 litros	Pieza	2	5000	10.000
3	Tanque de agua 3.500 litros	Pieza	3	3500	10.500
4	Alambre de púas	Rollo	2	300	600
5	Poli tubos HDPE de "2"	Metros	400	31.87	12.748
6	Poli tubos de HDPE "1 ½"	Metros	400	20.17	8.068
7	Geomembrana 1.5 mm	Metros 2	643.3	48.50	31.200,05
TOTAL, BOLIVIANOS					76.116,05

DETALLE DE AYUDA HUMANITARIA
RESPONSABLE UNIDAD DE MEDIO AMBIENTE Y GESTIÓN DE RIESGOS
FECHA 6 DE FEBRERO DE 2025

Nº	CONCEPTO/DESCRIPCIÓN	UNIDAD DE MEDIDA	CANTIDAD	PRECIO UNITARIO	IMPORTE
1	Poli tubos HDPE de "2 ½"	Metros	800	44.48	35.584
2	Poli tubos de HDPE "2"	Metros	800	31.87	25.496
3	Geomembrana 1.5 mm	Metros 2	1286.6	48.5	62.400,10
TOTAL, BOLIVIANOS					123.480,10

DETALLE DE AYUDA HUMANITARIA
RESPONSABLE UNIDAD DE MEDIO AMBIENTE Y GESTIÓN DE RIESGOS
FECHA 6 DE FEBRERO DE 2025

Nº	CONCEPTO/DESCRIPCIÓN	UNIDAD DE MEDIDA	CANTIDAD	PRECIO UNITARIO	IMPORTE
1	Sistema de potabilización	Juego	70	220	15.400
TOTAL, BOLIVIANOS					15.400

DETALLE DE AYUDA HUMANITARIA
RESPONSABLE UNIDAD DE MEDIO AMBIENTE Y GESTIÓN DE RIESGOS
FECHA 19 DE FEBRERO DE 2025





GOBIERNO AUTONOMO MUNICIPAL DE ALTO BENI

Provincia Caranavi

La Paz - Bolivia



Nº	CONCEPTO/DESCRIPCIÓN	UNIDAD DE MEDIDA	CANTIDAD	PRECIO UNITARIO	IMPORTE
1	Plantines de café	Pieza	10.000	5	50.000
TOTAL, BOLIVIANOS					50.000

DETALLE DE AYUDA HUMANITARIA RESPONSABLE UNIDAD DE MEDIO AMBIENTE Y GESTIÓN DE RIESGOS FECHA 20 DE MARZO DE 2025					
Nº	CONCEPTO/DESCRIPCIÓN	UNIDAD DE MEDIDA	CANTIDAD	PRECIO UNITARIO	IMPORTE
1	ALQUILER DE MAQUINARIA PESADA	Horas	670	670	509.200,00
TOTAL, BOLIVIANOS					509.200,00

DETALLE DE AYUDA HUMANITARIA RESPONSABLE UNIDAD DE MEDIO AMBIENTE Y GESTIÓN DE RIESGOS FECHA 19 DE MAYO DE 2025					
Nº	CONCEPTO/DESCRIPCIÓN	UNIDAD DE MEDIDA	CANTIDAD	PRECIO UNITARIO	IMPORTE
1	ALQUILER DE MAQUINARIA PESADA	Horas	179.1	670	120.000,00
TOTAL, BOLIVIANOS					120.000,00

DETALLE DE AYUDA HUMANITARIA RESPONSABLE UNIDAD DE MEDIO AMBIENTE Y GESTIÓN DE RIESGOS FECHA 2 DE JULIO DE 2025					
Nº	CONCEPTO/DESCRIPCIÓN	UNIDAD DE MEDIDA	CANTIDAD	PRECIO UNITARIO	IMPORTE
1	SACOS DE CEMENTO DE 50 KILOS IP-40 ECEBOL	SACOS	500	110	55.000,00
TOTAL, BOLIVIANOS					55.000,00





GOBIERNO AUTÓNOMO MUNICIPAL DE ALTO BENI

Provincia Caranavi

La Paz - Bolivia



DETALLE DE AYUDA HUMANITARIA RESPONSABLE UNIDAD DE MEDIO AMBIENTE Y GESTIÓN DE RIESGOS FECHA 5 DE NOVIEMBRE DE 2025					
Nº	CONCEPTO/DESCRIPCIÓN	UNIDAD DE MEDIDA	CANTIDAD	PRECIO UNITARIO	IMPORTE
1	FIDEO	BOLSA (11.34 KG.)	698	90	62.820,00
2	AZUCAR	BOLSA (5 KG)	698	45	31.410,00
3	HARINA	BOLSA (11.50 KG)	698	80	55.840,00
TOTAL, BOLIVIANOS					150.070,00

TOTAL, DETALLE DE AYUDA HUMANITARIA GESTIONADA EN LA GESTIÓN 2025 DEL MUNICIPIO DE ALTO BENI	
TOTAL, BOLIVIANOS	1,099,266.15

CONSERVACION DE RECURSOS HIDRICOS

Cat. Prg.	Descripción Cat. Prg.	Presupuesto Inicial	Presup. Vig.	Pagado	Saldo Por Pagar	Porcen.
110 0 040	CONSERVACION DE LOS RECURSOS HIDRICOS DE ALTO BENI	50.000,00	16,90	49.983,10	0,00	100,00

Nº	Concepto/descripción	Precio total (Bs)
1	Registro de pago por la adquisición de tubería HDPE de 1 pulgada, destinada al mejoramiento del sistema de agua de la Comunidad Alto Pajonal del Distrito 1 del Municipio de Alto Beni. El proceso se respalda en la siguiente documentación: solicitud de requerimiento, orden de compra o servicio, acta de ingreso a almacén, acta de entrega, factura N.º 3, reporte fotográfico, informe de conformidad con CITE: GAMAB/DDPYMA/RDF/INF/Nº 42/2025, y autorización de pago con CITE: GAMAB/MCHY/Nº 274/2025.	19.800,00
2	Registro de adquisición de tubería HDPE en medidas de 4 PLG, 1PLG, ¾ PLG, más accesorios para el mejoramiento del sistema de agua de la asociación ASEAP, AAPA 1 y comunidad San Juan de Piquendo Municipio de Alto Beni, del departamento de La Paz.	30.183,10
TOTAL, BOLIVIANOS		49.983.10

PRESERVACIÓN DE MEDIO AMBIENTE



Dirección: Plaza principal Villa Unificada
Oficina de enlace La Paz Edif. Esperanza piso 6, of.3
www.altobeni.gob.bo gam.altobeni21@gmail.com
Cel.: Alcalde: 71555746 – D.G.A.:71561884



GOBIERNO AUTONOMO MUNICIPAL DE ALTO BENI

Provincia Caranavi

La Paz - Bolivia



EJECUCIÓN DE PRESUPUESTO

Cat. Prg.	Descripción Cat. Prg.	Presupuesto Inicial	Presup. Vig.	Pagado	Saldo Por Pagar	Porcen.
130 0 02	DESARROLLO PRESERVACION DEL MEDIO AMBIENTE	Y 36.000,00	4.594,34	31.405,66	0,00	87,00

UNIDAD DE TURISMO, AREAS VERDES Y VIVERO

EJECUCIÓN DE PRESUPUESTO

Cat. Prg.	Descripción Cat. Prg.	Presupuesto Inicial	Presup. Vig.	Pagado	Saldo Por Pagar	Porcen.
100 0 031	DESARROLLO AGRICOLA FORESTAL	Y 95.833,80	14.608,63	81.225,17	00,00	85,00

REQUERIMIENTO DE SEMILLAS FORESTALES Y FRUTALES

NRO	DESCRIPCION	ESPECIE	UNIDAD	P/U	CANTIDAD	PARCIAL
1	FORESTAL	Mara	Kilogramo	550,00	1,00	550,00
2		Tarara rosada	Kilogramo	450,00	0,20	90,00
3		Toco colorado	Kilogramo	700,00	0,50	350,00
4		Cedro blanco	Kilogramo	550,00	0,10	55,00
5		Cedro colorado	Kilogramo	1400,00	0,10	140,00
6		Verdolaga amarilla	Kilogramo	420,00	0,05	21,00
7		Quina quina	Kilogramo	500,00	0,50	250,00
8		Paquío	Kilogramo	150,00	4,00	600,00
9		Teca	Kilogramo	250,00	0,50	125,00
10		Roble	Kilogramo	600,00	0,50	300,00
11		Colomero	Kilogramo	450,00	0,50	225,00
12	FRUTAL	Rambután	Kilogramo	450,00	2,00	900,00
13		Copuazu	Kilogramo	80,00	4,00	320,00
14		Majo	Kilogramo	150,00	1,00	150,00
15		Achachairú	Kilogramo	150,00	2,00	300,00
16		Tamarindo	Kilogramo	200,00	0,50	100,00
17		Hibisco	Kilogramo	165,00	0,50	82,50
18	ORNAMENTAL	Tajibo amarillo	Kilogramo	850,00	0,20	170,00
19		Tajibo morado	Kilogramo	900,00	0,20	180,00
TOTAL(Bs)						4.908,50
Nº	Concepto/descripción	Unidad	Cantidad			





GOBIERNO AUTÓNOMO MUNICIPAL DE ALTO BENI

Provincia Caranavi

La Paz - Bolivia



				Precio unitario (Bs)	Precio total (Bs)
1	Sustrato (Tierra negra)	Cubo	18,00	180,00	3.240,00
2	Sustrato (Lama de rio, arena)	Cubo	18,00	170,00	3.060,00
3	Bolsitas negras de polietileno de 12 x24 cm	Unidad	30.000,00	0,16	4.800,00
TOTAL(Bs)					11.100,00

CATEGORÍA PROGRAMÁTICA 100 0 034

Cat. Prg.	Descripción Cat. Prg.	Presupuesto Inicial	Presp., Vig.	Pagado	Saldo Por Pagar	Porcen.
100 0 034	REFORESTACIÓN Y FORTALECIMIENTO AL ÁREA PROTEGIDA	28.000,00	1.420,00	26.579,99	0.000,00	95,00

Se hizo el proceso de contratación en fortalecimiento al área protegida, adecuación de ambiente del comité de gestión del área protegida y producción de plántulas forestales.

CATEGORÍA PROGRAMÁTICA 140 0 001

Cat. Prg.	Descripción Cat. Prg.	Presupuesto Inicial	Presp., Vig.	Pagado	Saldo Por Pagar	Porcen.
140 0 001	ASEO URBANO MUNICIPAL	38.600,00	1.345,34	37.254,33	0.000,00	97,00

CATEGORÍA PROGRAMÁTICA 140 0 10

Adquisición de materiales de servicios higiénicos

Cat. Prg.	Descripción Cat. Prg.	Presupuesto Inicial	Presup. Vig.	Pagado	Saldo Por Pagar	Porcen.
140 0 010	SERVICIOS HIGIENICOS	4.500,00	00	4.500,00	,00	100,00

ITEM	DESCRIPCION	UNID. DE MEDIDA	CANTIDAD	PRECIO REFERENCIAL	PARCIAL
1	Jabón líquido con dispensador de 360 ml	Frasco	12	21	252
2	Trapo de piso plomo	Pieza	10	7	70
3	Escoba grande con palo de madera	Pieza	2	35	70
4	Pastilla para inodoro	Unidad	24	8	192
5	Lavandina x.5 líquida de 1 litro	Frasco	15	13	195
6	Detergente de 150 gramos	Bolsita	60	3,8	228
7	Aromatizante en líquido de 5 litros	Frasco	4	75	300
8	Botas de goma color negro talla 42	Par	1	140	140
9	Recogedor de basura (mediano)	Pieza	2	35	70



Dirección: Plaza principal Villa Unificada
Oficina de enlace La Paz Edif. Esperanza piso 6, of.3
www.altobeni.gob.bo gam.altobeni21@gmail.com
Cel.: Alcalde: 71555746 – D.G.A.:71561884



GOBIERNO AUTONOMO MUNICIPAL DE ALTO BENI

Provincia Caranavi

La Paz - Bolivia



10	Basureros tipo canastillo	Pieza	10	30	300
11	Goma trapeadora	Pieza	2	30	60
12	Rastrillo tipo araña con su palo de madera	Pieza	2	90	180
13	Poncho de agua	Pieza	1	80	80
14	Manguera de plástico para riego	Metro	10	5	50
15	Valde de plástico con pico de 10 litros	Pieza	2	40	80
16	Guante de tela y goma	Par	4	10	40
17	Guante de goma para agua de color naranja talla M	Par	6	10	60
18	Sopapa para baño	Pieza	2	35	70
19	Papel higiénico (perlita)	Paquete	40	30	1200
20	Cepillo de inodoro	Pieza	2	30	60
21	Ambientador en aerosol	Pieza	8	16	128
TOTAL(Bs)					3.825,00

CATEGORÍA PROGRAMÁTICA 240 0 01

Adquisición de materiales y cabañas del centro recreativo

Cat. Prg.	Descripción Cat. Prg.	Presupuesto Inicial	Presup. Vig.	Pagado	Saldo Por Pagar	Porcen.
240 0 01	DESARROLLO Y FOMENTO AL TURISMO	20.448,81	0,81	20.448,00	00	100,00

CATEGORÍA PROGRAMÁTICA 100 12850022700000 000

Proyecto – estudio de diseño técnico de pre inversión fonabosque – a proyección de ejecución

Cat. Prg.	Descripción Cat. Prg.	Presupuesto Inicial	Presup. Vig.	Pagado	Saldo Por Pagar	Porcen.
100 12850022700000 000	FOREST. Y CONSERVACION DE ZONAS DE AMORTIGUAMIENTO EN LAS MICROCUENCAS DEL MUNICIPIO DE ALTO BENI	51.456,00	00	51.456,00	00	100,00

Familias beneficiadas directas e indirectas del proyecto.

Directos. 140, indirectos 550.

PROYECTO CON CONVENIO – FONADIN

Costo Total del Proyecto: Bs. 520.000,00 (Quinientos veinte mil 00/100 Bolivianos).

ENTIDAD	MONTO (Bs.)	PARTICIPACIÓN
FONADIN	416.000,00	80%



Dirección: Plaza principal Villa Unificada
 Oficina de enlace La Paz Edif. Esperanza piso 6, of.3
www.altobeni.gob.bo gam.altobeni21@gmail.com
 Cel.: Alcalde: 71555746 – D.G.A.:71561884



GOBIERNO AUTONOMO MUNICIPAL DE ALTO BENI

Provincia Caranavi

La Paz - Bolivia



G.A.M. ALTO BENI	104.000,00	20%
TOTAL	520.000,00	100%

Cualquier variación de costos será evaluada y determinada por el **FONADIN**, en el marco del convenio de financiamiento.

f. DIRECCIÓN DE OBRAS Y PLANIFICACIÓN URBANA.

Desarrollo de Actividades

PROYECTOS CON CONVENIO FONADIN

CONSTRUCCIÓN AULAS UNIDAD EDUCATIVA PIQUENDO

Descripción:	Costo Total (Bs)	FUENTE DE FINANCIAMIENTO		
		FONADIN	GAM ALTO BENI	ESTADO ACTUAL
COSTO TOTAL PROYECTO (Bs)	437.500,00	350.000,00	87.500,00	PROYECTO EN EJECUCIÓN DEL 80,72%
PORCENTAJES	100,00	80,00	20,00	

CONSTRUCCIÓN PUENTE SANTA ELENA ALTO BENI

Descripción	Total	APORTE FONADIN	APORTE GAMAB	ESTADO ACTUAL
A. COSTOS DE INVERSIÓN FIJA	499.091,09	363.338,31	135.752,78	CON FIRMA DE CONVENIO EJECUCIÓN POR PARTE DEL FONADIN
1. Infraestructura	499.091,09	363.338,31	135.752,78	
B. COSTOS DE INVERSIÓN DIFERIDA	54.900,02	24.455,46	30.444,56	
2. Supervisión	34.936,38	24.455,46	10.480,91	
3. Auditoria	19.963,64	0,00	19.963,64	
TOTAL	553.991,11	387.793,78	166.197,33	
PORCENTAJE	100%	70,00%	30,00%	

PROYECTOS CON CONVENIO FONDO DE DESARROLLO INDÍGENA

CONSTRUCCIÓN PUENTE VEHICULAR RIO CAMBA DEL DISTRITO 3 ALTO BENI

COMPONENTE	MONTOS COMPROMETIDOS SEGÚN CONTRATOS			ESTADO ACTUAL
	FDI	GAM	TOTAL	
INFRAESTRUCTURA PRODUCTIVA (PUENTE VEHICULAR)	484,041.52	128,511.27	612,552.79	PROYECTO CONCLUIDO
SUPERVISIÓN	38,189.67		38,189.67	



Dirección: Plaza principal Villa Unificada
 Oficina de enlace La Paz Edif. Esperanza piso 6, of.3
www.altobeni.gob.bo gam.altobeni21@gmail.com
 Cel.: Alcalde: 71555746 – D.G.A.:71561884



GOBIERNO AUTONOMO MUNICIPAL DE ALTO BENI

Provincia Caranavi

La Paz - Bolivia



FISCALIZACIÓN	0	12,729.89	12,729.89
AUDITORIA	0	9,547.42	9,547.42
Total	522,231.19	150,788.58	673,019.77

CONSTRUCCIÓN PUENTE VEHICULAR LAS PIEDRAS DISTRITO 1 ALTO BENI

COMPONENTE	MONTOS COMPROMETIDOS SEGÚN CONTRATOS			ESTADO ACTUAL
	FDI	GAM	TOTAL	
INFRAESTRUCTURA PRODUCTIVA (PUENTE VEHICULAR)	888,478.73	250,596.56	1,139,075.29	PROYECTO CONCLUIDO EN PROCESO DE CIERRE
SUPERVISIÓN	68,000.00		68,000.00	
FISCALIZACIÓN	0	22,829.76	22,829.76	
AUDITORIA	0	17,122.32	17,122.32	
Total	956,478.73	290,548.64	1,247,027.37	

PROYECTOS CON CONVENIO UPRE

CONST. CENTRO DE SALUD INTEGRAL ALTO BENI

DESCRIPCIÓN	COSTO TOTAL (BS)	FUENTE DE FINANCIAMIENTO		ESTADO ACTUAL
		UPRE	G.A.M. ALTO BENI	
Infraestructura	5.125.406,31	5.125.406,31	CONTRAPARTE 254.537,85 CONTRATO MODIFICATORIO N° 1	PROYECTO CONCLUIDO 100% CON ENTREGA DEFINITIVA

CONST. UNIDAD EDUCATIVA MARTIN CÁRDENAS – ALTO BENI

NOMBRE DEL PROYECTO	DESCRIPCIÓN	MONTO	PARTICIPACIÓN	ESTADO ACTUAL
UPRE - CONST. UNIDAD EDUCATIVA MAR TIN CÁRDENAS – ALTO BENI	INFRAESTRUCTURA	3.387.023,45	93.25%	PROYECTO CONCLUIDO 100% CON ENTREGA DEFINITIVA
	SUPERVISIÓN	118.545,82		
	FISCALIZACIÓN	50.805,35		
TOTAL, CONVENIO	BS. 3.556.374,62			
CONTRAPARTE - CONST. UNIDAD EDUCATIVA MARTIN CÁRDENAS – ALTO BENI	INFRAESTRUCTURA	240.105,46	6.75%	
	TOTAL, GAM	BS. 240.105,46		
MONTO TOTAL MAS ADENDA	BS. 3.796.480,08		100%	

PROYECTOS CON EL MINISTERIO DE MEDIO AMBIENTE Y AGUA



Dirección: Plaza principal Villa Unificada
 Oficina de enlace La Paz Edif. Esperanza piso 6, of.3
www.altobeni.gob.bo gam.altobeni21@gmail.com
 Cel.: Alcalde: 71555746 – D.G.A.:71561884



GOBIERNO AUTONOMO MUNICIPAL DE ALTO BENI

Provincia Caranavi

La Paz - Bolivia



NRO.	PROYECTO	MONTO	ESTADO ACTUAL
1	CONSTRUCCIÓN SISTEMA DE RIEGO CENTRAL PIQUENDO – ALTO BENI	Bs.- 64.875.415,22	PROYECTO CON INFORMES ENVIADOS PARA LA FIRMA DE CONVENIO

PROYECTOS CON CONVENIO CON LA AEVIVIENDA

NRO.	PROYECTO	FUENTE DE FINANCIAMIENTO		ESTADO ACTUAL
		AEVIVIENDA	GAM ALTO BENI	
3	"PROYECTO DE VIVIENDA NUEVA DE AUTOCONSTRUCCIÓN EN EL MUNICIPIO DE ALTO BENI - FASE (VI) 2024"	2.158.156,15	66.747,1	PROYECTO EN EJECUCIÓN
4	"PROYECTO DE VIVIENDA CUALITATIVA EN EL MUNICIPIO DE ALTO BENI - FASE (VII) 2024"	2.036.468,94	62.983,58	PROYECTO EN EJECUCIÓN

PROYECTOS CON CONVENIO FPS

NRO.	PROYECTO	MONTO	ESTADO ACTUAL
1	CONST. ENLOSETADO URBANIZACIONES SARARIA Y SAN ANTONIO	Bs.- 3.000.000,00	PROYECTO CONCLUIDO CON ACTAS DE ENTREGA PROVISIONAL Y DEFINITIVA

PROYECTOS CON EL GOBIERNO AUTÓNOMO DEPARTAMENTAL DE LA PAZ

NRO.	PROYECTO	MONTO	ESTADO ACTUAL
1	MURO DEFENSIVO DE CONTENCIÓN RIO PIQUENDO - MUNICIPIO DE ALTO BENI	3.457.136,66	PROYECTO CON CONVENIO



Dirección: Plaza principal Villa Unificada
 Oficina de enlace La Paz Edif. Esperanza piso 6, of.3
www.altobeni.gob.bo gam.altobeni21@gmail.com
 Cel.: Alcalde: 71555746 – D.G.A.:71561884



GOBIERNO AUTONOMO MUNICIPAL DE ALTO BENI

Provincia Caranavi

La Paz - Bolivia



CONST. DE POZOS PROFUNDOS PARA LA CAPTACIÓN DE AGUA EN LA PROVINCIA CARANAVI

MEJ. CARRETERA PUENTE PIQUENDO – BOOPI – PUERTO CARMEN – PAPAYANI (FASE 2)

Entidad	Importe (Bs.)	Porcentaje	ESTADO ACTUAL
Gobierno Autónomo Departamental de La Paz	21.250.000,00	85,00%	PROYECTO EN EJECUCIÓN AL 70%
Gobierno Autónomo Municipal de Alto Beni	3.750.000,00	15,00%	
Total	25.000.000,00	100,00%	

MUNICIPIO	CONTRAPARTE GADLP	%	CONTRAPARTE GAM	%	COSTO TOTAL DEL PROYECTO	ESTADO ACTUAL
ALTO BENI	4.261.005,09	90%	473.445,01	10%	4.734.450,10	CON ESTRUCTURA DE FINANCIAMIENTO
CARANAVI	4.412.953,04	75%	1.470.984,35	25%	5.883.937,38	
COSTO TOTAL DEL PROYECTO (Bs.)	8.673.958,13		1.944.429,36		10.618.387,48	FIRMA DE CONVENIO PROGRAMADO A FINALES DE FEBRERO 2026

Administración Territorial y Catastro

Desarrollo de Actividades

a) Demarcación de Límites Intradepartamentales Municipio de Alto Beni:

La Unidad de Administración Territorial y Catastro de la Dirección de Obras y Planificación Urbana está gestionando, ante el Instituto Geográfico Militar (IGM) y los municipios colindantes, la demarcación intradepartamental de los límites municipales entre el municipio de Caranavi. Estas acciones se realizan en cumplimiento de la Ley N° 4131, que establece la creación del Municipio de Alto Beni.

Para llevar a cabo esta gestión, se están desarrollando las siguientes acciones:

1. **Coordinación interinstitucional:** Se han iniciado reuniones con el IGM y los municipios vecinos para establecer una agenda de trabajo conjunta.
2. **Revisión normativa:** Se está analizando la legislación vigente y los documentos históricos que respaldan la delimitación territorial.
3. **Recolección y análisis de información geoespacial:** Se están recopilando cartografías oficiales, imágenes satelitales y datos catastrales para respaldar técnicamente la delimitación.
4. **Trabajo de campo:** Se prevé la realización de inspecciones en sitio y la instalación de hitos geodésicos en puntos estratégicos.
5. **Elaboración de informes técnicos y legales:** Con base en la información recopilada, se emitirán informes que sustenten la delimitación y se gestionará su reconocimiento oficial.





GOBIERNO AUTÓNOMO MUNICIPAL DE ALTO BENI

Provincia Caranavi

La Paz - Bolivia



6. **Firma de acuerdos intermunicipales:** Se busca la concertación de acuerdos entre los municipios involucrados para consolidar el proceso de delimitación territorial.

b) Delimitación de área Urbanas:

La delimitación busca orientar el crecimiento de las áreas urbanas de manera equilibrada, evitando la expansión desordenada y promoviendo el uso eficiente del suelo. Esto incluye la identificación de zonas para vivienda, protección ambiental y actividades productivas, asegurando que el desarrollo urbano se alinee con criterios de sostenibilidad ambiental y social.

En el marco de lo expuesto anteriormente se realizó el seguimiento y la elaboración de informes técnicos y mapas según de las siguientes áreas urbanas con el siguiente detalle:

ÁREA URBANA	OBSERVACIONES
CENTRO POBLADO VILLA EL PORVENIR	TRAMITE INICIADO CON RESOLUCIÓN DE ADMISIÓN EMITIDO POR EL VICEMINISTERIO DE AUTONOMÍAS, CON INFORME TÉCNICO OBSERVACIONES PARA SU SUBSANACIÓN.

c) APROBACIÓN DE PLANIMETRÍAS URBANAS.

La aprobación de planimetrías urbanas a través de la Unidad de Administración Territorial y Catastro del gobierno Autónomo Municipal de Alto Beni se enmarca en un proceso técnico y normativo que busca garantizar el desarrollo urbano ordenado, sostenible y alineado con las políticas Municipales. A continuación, se detallan las planimetrías urbanas Aprobadas y en proceso de Aprobación:

URBANIZACIÓN	OBSERVACIONES
URBANIZACIÓN SAN LUIS DISTRITO 1 (ÁREA URBANA DEL CENTRO POBLADO DE SAN ANTONIO)	Se ha revisado toda la documentación presentada de la Propuesta de Planimetría y se ha realizado la verificación en campo, con el fin de proceder a su aprobación.
URBANIZACIÓN PARAÍSO DISTRITO 3 (ÁREA URBANA DEL CENTRO POBLADO SUAPI KM 73)	Aprobado mediante Ley Municipal: revisión de la coherencia técnica presentada por el consultor (incluyendo relevamiento de campo), análisis de la propuesta presentada y elaboración del informe técnico correspondiente para su aprobación.
URBANIZACIÓN 15 DE FEBRERO DISTRITO 7 (ÁREA URBANA DEL CENTRO POBLADO VILLA UNIFICADA CASERÍO 9).	En revisión técnica y documental para su aprobación
URBANIZACIÓN BELEN	Aprobado mediante Ley Municipal: revisión de la coherencia técnica presentada por el consultor





GOBIERNO AUTONOMO MUNICIPAL DE ALTO BENI

Provincia Caranavi

La Paz - Bolivia



	(incluyendo relevamiento de campo), análisis de la propuesta presentada y elaboración del informe técnico correspondiente para su aprobación.
URBANIZACIÓN VILLA LITORAL	Aprobado mediante Ley Municipal: revisión de la coherencia técnica presentada por el consultor (incluyendo relevamiento de campo), análisis de la propuesta presentada y elaboración del informe técnico
URBANIZACIÓN APAZA	En revisión técnica y documental para su aprobación.
URBANIZACIÓN SAN CARLOS MAX FLAVIO CARBAJAL VISCARRA II	En revisión técnica y documental para su aprobación.

d) REGISTRO, VISADO DE PLANOS, Y CERTIFICADOS DE ÁREAS URBANAS.

Para asegurar la seguridad jurídica de los diferentes predios de los centros poblados con aprobación de planimetrías, se procedió a almacenarlos en una base de datos geográfica. Esto permitió conformar un catastro previo, que es un registro de información sobre la propiedad de la tierra. El catastro previo es una herramienta importante para garantizar la seguridad jurídica de los predios, ya que permite a los propietarios demostrar su propiedad y evitar conflictos sobre la propiedad.

El catastro previo se creó mediante la recopilación de información sobre los predios, incluyendo su ubicación, tamaño, propietario y estado legal. La información se recopiló de una variedad de fuentes, incluyendo planos catastrales, registros públicos y entrevistas con los propietarios.

Una vez que la información se recopiló, se almacenó en una base de datos geográfica. La base de datos geográfica es una herramienta que permite visualizar la información sobre los predios en un mapa. Esto facilita a los propietarios encontrar información sobre sus predios y a las autoridades gubernamentales administrar los predios.

El catastro previo es una herramienta importante para garantizar la seguridad jurídica de los predios. Es una herramienta que permite a los propietarios demostrar su propiedad y evitar conflictos sobre la propiedad. El catastro previo también es una herramienta que facilita a las autoridades gubernamentales administrar los predios.

URBANIZACIÓN	DISTRITO	NUMERO DE TRAMITES INGRESADOS Y APROBADOS
SAN CARLOS "ELVIN CARVAJAL VIZCARRA"	1	52 REGISTROS, VISADO Y CERTIFICACIÓN DE ÁREA URBANA DE LOTE DE TERRENO URBANO
PARAISO	3	76 REGISTROS, VISADO Y CERTIFICACIÓN DE ÁREA URBANA DE LOTE DE TERRENO URBANO
URBANIZACIÓN BELEN	3	3 REGISTROS, VISADO Y CERTIFICACIÓN DE ÁREA URBANA DE LOTE DE TERRENO URBANO





GOBIERNO AUTÓNOMO MUNICIPAL DE ALTO BENI

Provincia Caranavi

La Paz - Bolivia



URBANIZACIÓN PUENTE ALTO BENI	8	7 REGISTROS, VISADO Y CERTIFICACIÓN DE ÁREA URBANA DE LOTE DE TERRENO URBANO
URBANIZACIÓN SUAPI KM 74	3	13 REGISTROS, VISADO Y CERTIFICACIÓN DE ÁREA URBANA DE LOTE DE TERRENO URBANO
URBANIZACIÓN 1RO DE MAYO	6	35 REGISTROS, VISADO Y CERTIFICACIÓN DE ÁREA URBANA DE LOTE DE TERRENO URBANO

e) EMISIÓN DE CERTIFICACIONES PARA CAMBIO DE USO DE SUELO DE RURAL A URBANO.

Durante la gestión anual, la unidad emitió **7 certificaciones** técnicas municipales destinadas a respaldar solicitudes de cambio de uso de suelo de rural a urbano, requeridas por el Instituto Nacional de Reforma Agraria (INRA), conforme a la normativa vigente.

Dichas certificaciones acreditaron que los predios se encuentran dentro del área urbana o de expansión urbana aprobada, en concordancia con planimetrías urbanas, instrumentos de ordenamiento territorial y disposiciones municipales.

Esta actividad permitió viabilizar trámites de regularización del derecho propietario, fortaleciendo la seguridad jurídica, el ordenamiento territorial y la coordinación interinstitucional entre el Gobierno Autónomo Municipal y el INRA, en beneficio directo de la población.

f) SEGUIMIENTO PARA EL PERFECCIONAMIENTO DE DERECHO PROPIETARIO DE LAS ÁREAS DE EQUIPAMIENTOS, ÁREAS VERDES Y VÍAS.

Durante la gestión, se llevaron a cabo las acciones correspondientes, incluyendo la elaboración de informes y certificaciones necesarias para la regularización del derecho propietario de las áreas Verdes Áreas de Equipamiento y Vías de las diversas urbanizaciones.

Maquinaria Pesada

SERVICIOS DE MANTENIMIENTO DE LAS MAQUINARIAS, Y VEHICULOS

PALA CARGADORA FRONTAL CASE 821e

La pala cargadora frontal se realizó un mantenimiento rutinario cambio de aceites y cambio de sellos, orings del sistema de transmisión.

RETROEXCAVADORA JOHN DEERE 310L

La retroexcavadora se realizó mantenimientos rutinarios, correctivos y preventivos donde se le realizo cambio de aceites, filtros, mangueras hidráulicas, cambio de rodamientos del tren delantero y retenes.

VOLQUETA NISSAN

La volqueta Nissan se encuentra parada por motivos de accidente fortuito por fallas mecánicas hasta la fecha el responsable de Maquinaria Pesada compró un tren delantero, soporte de muelle, abrazaderas, paquetes de muelles.

La volqueta Nissan se encuentra en proceso de reparación.

VOLQUETA FOTÓN

Dirección: Plaza principal Villa Unificada
Oficina de enlace La Paz Edif. Esperanza piso 6, of.3
www.altobeni.gob.bo gam.altobeni21@gmail.com
Cel.: Alcalde: 71555746 – D.G.A.:71561884





GOBIERNO AUTONOMO MUNICIPAL DE ALTO BENI

Provincia Caranavi

La Paz - Bolivia



La volqueta fotón ingreso a un mantenimiento rutinario y un mantenimiento de caja de transmisión, cambio de llantas, cambio de baterías.

MOTONIVELADORA

La motoniveladora ingreso a un mantenimiento rutinario realizándose los servicios de mantenimiento de los siguientes: cambio de filtros y aceites, cambio de cuchillas, cambio de llantas.

VOLQUETA UD TRUKS

La volqueta desde la entrega a la Unidad de Maquinaria Pesada se le realizo los mantenimientos rutinarios: en el tercer mantenimiento se realizó solo el cambio de aceite de motor y filtros de combustible y de aceite, todos los mantenimientos realizados hasta la fecha, se realizó por la empresa Nibol y

VOLQUETA UD TRUKS

La volqueta desde la entrega a la Unidad de Maquinaria Pesada se le realizo los mantenimientos rutinarios: en el primer mantenimiento se cambió los aceites de motor, caja, corona y los filtros de aire, de combustible, de aceite cambio. Segundo mantenimiento se realizó solo el cambio de aceite de motor y filtros de combustible y de aceite, todos los mantenimientos realizados hasta la fecha, se realizó por la empresa Nibol,

Se realizó dos servicios de mantenimientos rutinarios, cambios de aceites y filtros a cada volqueta.

CAMIONETA NISSAN FRONTIER

La camioneta se le realizo un mantenimiento rutinario y preventivo: cambio de empaque de culata, rectificado de muñones, reparado sistema eléctrico, reparado arranque de motor, reparado alternador cambio de aceites y filtros.

ESTADO ACTUAL Y PRECIOS DE LA MAQUINARIA

CUADRO No. 1

ESTADO ACTUAL Y UBICACIÓN

N°	EQUIPO	ESTADO	LUGAR	OBSERVACIONES
1	Pala cargadora	regular	Villa Unificada	Requiere revisión del sistema eléctrico, sensores y cambio de un acumulador de presión freno.
2	Moto-niveladora	regular	Villa Unificada	Requiere cambio de 2 llantas, cambio de cuchillas de la hoja motoniveladora, necesita cambiar corta corriente eléctrico.
3	Retro excavadora	bueno	Villa Unificada	Requiere un mantenimiento preventivo y correctivo, cambio de uñetas, cambio de una llanta delantera lado izquierdo cambio de aceites hidráulicos de todo el sistema.
4	Volqueta Nissan	malo	Villa Unificada	Requiere cambio del piso de la tolva y mantenimiento correctivo.
5	Volqueta fotón	regular	Villa Unificada	Se necesita realizar un mantenimiento en el sistema de transmisión
6	Volqueta UD	Bueno	Villa Unificada	Se necesita realizar sus mantenimientos rutinarios según recomendación de nibol
7	Volqueta UD	Bueno	Villa Unificada	Se necesita realizar sus mantenimientos rutinarios según recomendación nibol
8	Camioneta Nissan Frontier	Regular	Villa Unificada	Se requiere un mantenimiento rutinario, reparado de muñones, reparación del alternador.

CUADRO Nro.2

ESCALA DE PRECIOS ESTABLECIDOS

DESCRIPCIÓN	UNIDAD	CANT.	PRECIO UNITARIO
-------------	--------	-------	-----------------

Dirección: Plaza principal Villa Unificada
 Oficina de enlace La Paz Edif. Esperanza piso 6, of.3
www.altobeni.gob.bo gam.altobeni21@gmail.com
 Cel.: Alcalde: 71555746 – D.G.A.:71561884





GOBIERNO AUTONOMO MUNICIPAL DE ALTO BENI

Provincia Caranavi

La Paz - Bolivia



movimiento de tierra con pala cargadora frontal (case 821e)	HORA	1	Bs.350
movimiento de tierra con motoniveladora (new holland 146)	HORA	1	Bs.350
movimiento de tierra con retroexcavadora (John deere 310l)	HORA	1	Bs.250
movimiento de tierra con volqueta cap. 6 m3 (por distancia)	HORA	1	B.s200

EJECUCIÓN DE PRESUPUESTO DE LA UNIDAD DE MAQUINARIA PESADA

APERTURA PROGRAMATICA 340 0 35

UNIDAD DE PROGRAMACION DE MAQUINARIA

Nro.	DETALLE	AVANCE FISICO %	AVANCE ECONOMICO %	COSTO(Bs)
1	REGISTRO POR PROVISION DE COMBUSTIBLE MES DE FEBRERO	100%	100%	4.654,03
2	REGISTRO POR PROVISION DE COMBUSTIBLE MES DE MARZO	100%	100%	3.648,00
3	CONSULTORES EN LINEA ENERO	100%	100%	11.586,66
4	SERVICIO MANTENIMIENTO RUTINARIO Y PREVENTIVO RETROEXCAVADORA JOHN DEERE 310L	100%	100%	1.995,00
5	SERVICIO PROVISION DE REPUESTOS PARA LA RETROEXCAVADORA	100%	100%	12.059,00
6	CONSULTORES EN LINEA FEBRERO	100%	100%	15.800,00
7	CONSULTORES EN LINEA MES DE MARZO	100%	100%	15.800,00
8	SERVICIO MANTENIMIENTO DE VOLQUETA FOTON	100%	100%	17.560,00
9	REPOSICION DE GASTOS	100%	100%	3.160,00
10	CONSULTORES EN LINEA MES DE MAYO	100%	100%	15.273,34
11	CONSULTORES EN LINEA MES DE JUNIO	100%	100%	15.800,00
12	CONSULTORES EN LINEA MES DE JULIO	100%	100%	15.800,00
13	CONSULTORES EN LINEA MES DE AGOSTO	100%	100%	15.800,00
14	CONSULTORES EN LINEA MES DE ABRIL	100%	100%	15.800,00
15	COSNULTOR EN LINEA OPERADOR DE RETROEXCAVADORA MES DE MAYO	100%	100%	2.933,33
16	COSNULTOR EN LINEA OPERADOR DE RETROEXCAVADORA MES DE JUNIO	100%	100%	4.000,00
17	COSNULTOR EN LINEA OPERADOR DE RETROEXCAVADORA MES DE JULIO	100%	100%	4.000,00
18	COSNULTOR EN LINEA OPERADOR DE RETROEXCAVADORA MES DE AGOSTO	100%	100%	4.000,00
19	ADQUISICION DE LLANTAS Y CUCHILLAS PARA MOTONIVELDORA	100%	100%	19.995,00
20	ADQUISICION DE REPUESTOS, ACCESORIOS Y LLANTAS	100%	100%	19.952,00
21	CONSULTORES EN LINEA MES DE SEPTIEMBRE	100%	100%	11.000,00
22	COSNULTOR EN LINEA CHOFER DE VOLQUETA DEL MES DE SEPTIEMBRE	100%	100%	253,33
23	CONSULTORES EN LINEA MES DE OCTUBRE	100%	100%	15.600,00
24	CONSULTORES EN LINEA MES DE NOVIEMBRE	100%	100%	15.600,00
25	CONSULTORES EN LINEA MES DE DICIEMBRE	100%	100%	5.385,00
TOTAL				267.454,69

APERTURA PROGRAMATICA 310 0 01

CUADRO Nro. 3

ATENCIÓN Y PREVENCIÓN DE DESASTRES NATURALES



Dirección: Plaza principal Villa Unificada
Oficina de enlace La Paz Edif. Esperanza piso 6, of.3
www.altobeni.gob.bo gam.altobeni21@gmail.com
Cel.: Alcalde: 71555746 – D.G.A.:71561884



GOBIERNO AUTONOMO MUNICIPAL DE ALTO BENI

Provincia Caranavi

La Paz - Bolivia



Nro.	DETALLE	AVANCE FISICO %	AVANCE ECONOMICO %	COSTO(Bs)
1	REGISTRO POR PROVISION DE COMBUSTIBLE MES DE FEBRERO	100%	100%	1.957,52
2	REGISTRO POR PROVISION DE COMBUSTIBLE MES DE MARZO	100%	100%	74,80
3	REGISTRO POR PROVISION DE COMBUSTIBLE MES DE ABRIL	100%	100%	2.232,35
4	PROVISION DE LUBRICANTES DE RETROEXCAVADORA	100%	100%	9.723,00
5	SERVICIO DE MANTENIMIENTO RUTINARIO DE LA RETROEXCAVADORA	100%	100%	4.385,00
6	PROVISION DE REPUESTOS Y ACCESORIOS DE RETROEXCAVADORA	100%	100%	19.960,00
7	REGISTRO POR PROVISION DE COMBUSTIBLE	100%	100%	14.747,03
8	REPOSICION DE GASTOS	100%	100%	5.993,00
TOTAL				59.072,70

MANTENIMIENTO DE CAMINOS VECINALES CUADRO Nro. 4

PROYECTO	DETALLE	ESTADO	TOTAL, BS.
mantenimiento de caminos vecinales El Rinconcito	ripiado de caminos	CONCLUIDO	7.998,00
TOTAL			7.998,00

CONCLUSION MANTENIMIENTO DE CAMINOS VECINALES DE LA GESTION 2024

CUADRO Nro. 5

DETALLE	TOTAL, BS.
CONCLUSION DE POA 2024 DSTRITO 2	24.620,00
CONCLUSION DE POA 2024 DSTRITO 4	18.680,00
TOTAL	43.300,00

RECURSOS GENERADOS GESTION 2025 CUADRO Nro. 6

DETALLE	TOTAL, BS.
PREVENCIÓN Y ATENCIÓN DE EMERGENCIAS GESTIÓN 2025	64.457,00
INGRESO POR RECURSOS PROPIOS	385.051,80
MANTENIMIENTO DE CAMINOS VECINALES 2025	7.998,00
CONCLUSION DE POA 2024 DSTRITO 2 Y 4	43.300,00
APOYOS REALIZADOS GESTION 2025	197.140,00
TOTAL	697.946,80

APOYOS REALIZADOS DURANTE LA GESTION 2025

CUADRO Nro. 7

APOYO REALIZADO DURANTE LA GESTION 2025				
DISTRITO	TRABAJO REALIZADO	TOTAL	CONTRAPARTE EN DIESEL BS	TOTAL APOYO
1	APOYO CON NIVELADO DE CALLES, AVENIDAS Y PERFILADO DE CANCHA DEPORTIVA	29.280,00	5.453,58	23.826,42



Dirección: Plaza principal Villa Unificada
 Oficina de enlace La Paz Edif. Esperanza piso 6, of.3
www.altobeni.gob.bo gam.altobeni21@gmail.com
 Cel.: Alcalde: 71555746 – D.G.A.:71561884



GOBIERNO AUTONOMO MUNICIPAL DE ALTO BENI

Provincia Caranavi

La Paz - Bolivia



2	APOYO CON NIVELADO PERFILADO DE CAMINOS Y TRASLADO ARIDO, COFORMADO DE BADEN	8.810,00	1.160,64	7.649,36
3	RELLENADO PLARAFORMA, SACADO DE DRENAJES, LIMPIEZA DE DERRUMBES	45.300,00	6.642,56	38.657,44
4	TRAASLADO DE RIPIO, TRASLADO DE PLANTINES Y LIMPIEZA DE CUNETAS	11.900,00	2.273,04	9.626,96
5	APOYO CON TRASLADO DE PIEDRA, RIPIO Y COLOCADO DE TUBOS DE HORMIGON ARMADO	7.400,00	1.403,84	5.996,16
6	RELLENADO DE CANCHA DEPORTIVA Y TRASLADO DE ARIDOS	81.200,00	11.606,40	69.593,60
7	APOYO CON EL TRASLADO DE ARIDOS	13.250,00	2.363,99	10.886,01
TOTAL		197.140,00	30.904,05	166.235,95

CUADRO Nro. 8

APOYOS REALIZADOS DISTRITO NRO 1						
COMUNIDAD	EQUIPO	HORAS /VOLQ 6M3	PRECIO/ UNITARIO	TOTAL	CONTRAPARTE DIESEL / LITROS	CONTRA PARTE BS
SAN ANTONIO	MOTONIVELDORA	16	330,00	5.280,00	320,00	1.190,40
SAN ANTONIO	VOLQUETA	46	250,00	11.500,00	313,77	1.167,21
ALTO PAJONAL	VOLQUETA	1	700,00	700,00	50,00	186,00
BOOPI	MOTONIVELDORA	13,5	300,00	4.050,00	222,75	828,63
VOLQUETA	VOLQUETA	10	100,00	1.000,00	100,00	372,00
BOOPI	PALA CARGADORA	7	300,00	2.100,00	140,00	520,80
SAN ANTONIO	PALA CARGADORA	2	400,00	800,00	50,00	186,00
SAN ANTONIO	MOTONIVELADORA	11	350,00	3.850,00	269,50	1.002,54
TOTAL				29.280,00	1.466,02	5.453,58

CUADRO Nro. 9

APOYOS REALIZADOS DISTRITO NRO 2						
COMUNIDAD	EQUIPO	HORAS /VOLQ 6M3	PRECIO/ UNITARIO	TOTAL	CONTRAPARTE DIESEL / LITROS	CONTRA PARTE BS
MERCEDES	RETROEXCAVADORA	2	200,00	400,00	-	-
CHIUTARE	RETROEXCAVADORA	16	200,00	3.200,00	120,00	446,40
LITORAL	VOLQUETA	9	350,00	3.150,00	72,00	267,84
TRONCAL LITORAL - PIQUENDO	MOTONIVELDORA	2	330,00	660,00	40,00	148,80
CHIUTARE	VOLQUETA	2	700,00	1.400,00	80,00	297,60
TOTAL				8.810,00	312,00	1.160,64

CUADRO Nro. 10

APOYOS REALIZADOS DISTRITO NRO 3						
COMUNIDAD	EQUIPO	HORAS /VOLQ 6M3	PRECIO/ UNITARIO	TOTAL	CONTRAPARTE DIESEL / LITROS	CONTRA PARTE BS
PROCAMINOS FAECAB 73	VOLQUETA	29	500,00	14.500,00	403,23	1.500,00
ASOCIACION GANADERA	VOLQUETA	1	300,00	300,00	-	-
PUENTE CAMBA	RETROEXCAVADORA	66	200,00	13.200,00	660,00	2.455,20
COL. MARTIN CARDENAS	SACADO DRENAJE	15	200,00	3.000,00	134,41	500,01





GOBIERNO AUTÓNOMO MUNICIPAL DE ALTO BENI

Provincia Caranavi

La Paz - Bolivia



COMUNIDAD	EQUIPO	HORAS /VOLQ	PRECIO/ UNITARIO	TOTAL	CONTRAPARTE DIESEL / LITROS	CONTRA PARTE BS
ALTAMIRA	RETROEXCAVADORA	2	250,00	500,00	40,00	148,80
1 RO DE MAYO	RETROEXCAVADORA	16	250,00	4.000,00	150,00	558,00
ORO VERDE	MOTONIVELADORA	8	350,00	2.800,00	160,00	595,20
ORO VERDE	RETROEXCAVADORA	8	250,00	2.000,00	88,00	327,36
ORO VERDE	VOLQUETA	10	500,00	5.000,00	150,00	558,00
TOTAL				45.300,00	1.785,64	6.642,56

CUADRO Nro.11

APOYOS REALIZADOS DISTRITO NRO 4						
COMUNIDAD	EQUIPO	HORAS /VOLQ 6M3	PRECIO/ UNITARIO	TOTAL	CONTRAPARTE DIESEL / LITROS	CONTRA PARTE BS
SARARIA	MOTONIVELDORA	9	300,00	2.700,00	150,00	558,00
22 DE JULIO	VOLQUETA	2	700,00	1.400,00	60,00	223,20
SARARIA	VOLQUETA	1	600,00	600,00	52,00	193,44
SAN JUAN CHAMALEO	RETROEXCAVADOR A	10	250,00	2.500,00	90,00	334,80
SAN JUAN CHAMALEO	VOLQUETA	4	500,00	2.000,00	100,00	372,00
NUEVO RENACER	RETROEXCAVADOR A	8	250,00	2.000,00	80,00	297,60
COLEGIO SARARIA	VOLQUETA	1	700,00	700,00	30,00	294,00
TOTAL				11.900,00	562,00	2.273,04

CUADRO Nro. 12

APOYOS REALIZADOS DISTRITO NRO 5						
COMUNIDAD	EQUIPO	HORAS /VOLQ 6M3	PRECIO/ UNITARIO	TOTAL	CONTRAPARTE DIESEL / LITROS	CONTRA PARTE BS
1RO DE MAYO	VOLQUETA	1	300,00	300,00	30,00	111,60
PASUJA	RETROEXCAVADORA	6	200,00	1.200,00	60,00	223,20
CENTRAL PIQUENDO	VOLQUETA	1	1.500,00	1.500,00	150,00	558,00
CENTRAL PIQUENDO	VOLQUETA	4	450,00	1.800,00	32,00	119,04
PROGRESO	VOLQUETA	2	700,00	1.400,00	40,00	392,00
LOS ANDES	VOLQUETA	1	600,00	600,00	-	-
SANTA ELENA	VOLQUETA	1	600,00	600,00	-	-
TOTAL				7.400,00	312,00	1.403,84

CUADRO Nro. 13

APOYOS REALIZADOS DISTRITO 6						
COMUNIDAD	EQUIPO	HORAS /VOLQ 6M3	PRECIO/ UNITARIO	TOTAL	CONTRAPARTE DIESEL / LITROS	CONTRA PARTE BS
PORVENIR	RETROEXCAVADORA	20	200,00	4.000,00	170,00	632,40
PORVENIR	VOLQUETA	220	200,00	44.000,00	1.100,00	4.092,00
PORVENIR	PALA CARGADORA	30	350,00	10.500,00	600,00	2.232,00
PORVENIR	RETROEXCAVADORA	20	200,00	4.000,00	170,00	632,40
PORVENIR	MOTONIVELDORA	50	350,00	17.500,00	1.000,00	3.720,00
UE PORVENIR	VOLQUETA	3	400,00	1.200,00	80,00	297,60
TOTAL				81.200,00	3.120,00	11.606,40



Dirección: Plaza principal Villa Unificada
Oficina de enlace La Paz Edif. Esperanza piso 6, of.3
www.altobeni.gob.bo gam.altobeni21@gmail.com
Cel.: Alcalde: 71555746 – D.G.A.:71561884



GOBIERNO AUTONOMO MUNICIPAL DE ALTO BENI

Provincia Caranavi

La Paz - Bolivia



CUADRO No. 14

APOYOS REALIZADOS DISTRITO NRO 7						
COMUNIDAD	EQUIPO	HORAS /VOLQ 6M3	PRECIO/ UNITARIO	TOTAL	CONTRAPARTE DIESEL / LITROS	CONTRA PARTE BS
ESCUELA ENTRE RIOS	TRASLADO DE GRAVA	1	600,00	600,00	53,76	199,99
VIVERO MUNICIPAL	TRASLADO DE RIPIO	6	500,00	3.000,00	60,00	223,20
ENTRE RIOS	RETROEXCAVADORA	9	250,00	2.250,00	90,00	334,80
GAM ALTO BENI	VOLQUETA	2	1.500,00	3.000,00	300,00	1.116,00
COLEGIO ENTRE RIOS	VOLQUETA	2	700,00	1.400,00	50,00	490,00
VILLA UNIFICADA	VOLQUETA	5	600,00	3.000,00	-	-
TOTAL				13.250,00	553,76	2.363,99

g. Responsable de Procesos.

LOGROS Y DIFICULTADES.

- **Hitos:** Se logró la obtención de fotocopias simples de los expedientes judiciales, además de la prosecución de los mismos, se tienen sentencias en contra de los denunciados, por lo que se ira a juicio oral donde se buscara la pena máxima para los acusados dentro de las distintas causas judiciales, así como el pago de daño y perjuicios generados al GAMAB.
- **Dificultades:** Retardación de justicia en tribunales y fiscalía, lo que provocó que se emitan notas de queja ante el Consejo de la Magistratura, otra dificultad que se vio durante mi gestión es que los anteriores responsables de los procesos judiciales no realizaron un buen trabajo ni prosecución de los mismos, no habían antecedentes de las causas y por último la demora en la entrega de recursos de gastos judiciales, toda vez que se necesitan de los mismos para poder avanzar con la tramitación de las causas judiciales.

i) Recursos Humanos

LISTA DE PERSONAL DE PLANTA

AUTORIDADES 6

NOMBRE Y APELLIDO	CARGO
Beltran Marquez Sandoval	Alcalde Municipal
Gonzalo Marino Apaza	Concejal
Irene Limachi	Concejal
Nancy Chambi Cerezo	Concejal
Nicolas Mollo	Concejal
Noemi Poca Calle	Concejal

CANTIDAD DE PERSONAL DE PLANTA 16

Detalle	Cantidad
Asesor Jurídico	1
Chofer de planta	1



Dirección: Plaza principal Villa Unificada
 Oficina de enlace La Paz Edif. Esperanza piso 6, of.3
www.altobeni.gob.bo gam.altobeni21@gmail.com
 Cel.: Alcalde: 71555746 – D.G.A.:71561884



GOBIERNO AUTÓNOMO MUNICIPAL DE ALTO BENI

Provincia Caranavi

La Paz - Bolivia



Secretarias	2
Director general	1
Directores de direcciones	3
Responsable de personal y Coordinadora con Actores Sociales	1
Responsable de Contabilidad La Paz	1
Responsable de Recaudaciones (SIIM-RUAT) y Técnico Financiero	1
Portero GAMAB	1
TOTAL	12

CANTIDAD PERSONAL DE CONSULTORÍA 39

N.º	DETALLE (NOMBRE Y APELLIDO)	CANTIDAD
1	Responsable de procesos judiciales	1
2	Sub Alcaldes	4
3	Stria. Secretaria La Paz	1
4	Responsable Servicio Legal Integral Municipal-SLIM- Defensoría Niño Niña Adolescente - DNNA	1
5	Psicóloga	1
6	Responsable de Sistemas Informáticos	1
7	Responsable Prensa y Comunicación	1
8	Intendente Municipal	1
10	Responsable de SICOES y contrataciones	1
11	Técnico Administrativo Financiero	1
12	Responsable de Activos Fijos y Almacén	1
13	Responsable de Educación y Cultura	1
14	Responsable de Salud y deporte	1
15	Responsable de SICOFS	1
16	Entrenador de futbol	1
17	Técnico Vector	1
18	Odontóloga	2
19	Enfermero	1
20	Ecografista	1
21	Choferes de Ambulancia	2
22	Responsable la Unidad de Producción Agrícola y Forestal	1
23	Responsable Unidad Pecuaria y Sanidad Animal	1
24	Responsable Unidad Gestión De Riesgo	1
25	Responsable vivero Municipal	1
26	Aseo Urbano	1



Dirección: Plaza principal Villa Unificada
Oficina de enlace La Paz Edif. Esperanza piso 6, of.3
www.altobeni.gob.bo gam.altobeni21@gmail.com
Cel.: Alcalde: 71555746 – D.G.A.:71561884



GOBIERNO AUTÓNOMO MUNICIPAL DE ALTO BENI

Provincia Caranavi

La Paz - Bolivia



27	Responsable de administración territorial y catastro	1
28	Asistentes Técnicos DOPU	2
29	Electricista	1
30	Responsable de Maquinarias	1
31	Operadores de Maquinarias y Choferes de volqueta	4
	TOTAL	39

TOTAL, PERSONAL PLANTA Y CONSULTORES = 57

VII.- CONCLUSIONES.

El Informe de Rendición Pública de Cuentas Final Gestión 2025 del Gobierno Autónomo Municipal de Alto Beni refleja de manera estructurada, verificable y documentada los resultados alcanzados en los ámbitos técnico, financiero, productivo, social, institucional y ambiental, exponiendo con claridad la ejecución del Programa Operativo Anual (POA), el comportamiento presupuestario, la inversión pública y el impacto de los programas y proyectos ejecutados en beneficio de la población.

La información técnico-financiera presentada evidencia la administración responsable de los recursos públicos, en observancia de los principios de eficiencia, eficacia, economía, transparencia y responsabilidad, conforme a lo establecido en la Ley N° 1178. Asimismo, los resultados productivos alcanzados en el fortalecimiento del sector agrícola familiar comunitario, el impulso a la diversificación productiva y la promoción del desarrollo sostenible, responden a los objetivos estratégicos institucionales definidos para consolidar un municipio ecológico competitivo y autosostenible.

El presente acto de rendición pública de cuentas se realiza en estricto cumplimiento del artículo 235 numeral 4 de la Constitución Política del Estado, así como de las disposiciones contenidas en la Ley N° 482, la Ley N° 031, la Ley N° 341 y el artículo 112 de la Carta Orgánica del Municipio Ecológico Alto Beni, garantizando el derecho ciudadano al acceso a la información y al ejercicio pleno del control social.

De igual manera, la elaboración, sistematización, registro y publicación del presente informe se ha efectuado conforme a los lineamientos técnicos establecidos en la Resolución Ministerial N° 027/2022 y la Resolución Ministerial N° 090/2024, que regulan el Sistema y el Módulo de Rendición Pública de Cuentas del SITPRECO S2+, asegurando la trazabilidad, transparencia digital y validación institucional del proceso.

En consecuencia, la Rendición Pública de Cuentas Final Gestión 2025 no solo constituye el cumplimiento de una obligación legal, sino la reafirmación del compromiso institucional con una gestión pública honesta, transparente y orientada a resultados, fortaleciendo la confianza ciudadana y consolidando una administración municipal responsable ante la población del Municipio de Alto Beni.

El Gobierno Autónomo Municipal de Alto Beni ratifica su voluntad de continuar trabajando de manera coordinada con las organizaciones sociales, el Control Social y la ciudadanía en general, promoviendo el desarrollo integral del municipio bajo los principios constitucionales que rigen la función pública en el Estado Plurinacional de Bolivia.

Es cuanto se tiene a bien informar a su autoridad, para fines que correspondan.

Atentamente.



Dirección: Plaza principal Villa Unificada
Oficina de enlace La Paz Edif. Esperanza piso 6, of.3
www.altobeni.gob.bo gam.altobeni21@gmail.com
Cel.: Alcalde: 71555746 – D.G.A.:71561884